



Humanitarian Situation in North-West Syria  
Following the Devastating Earthquake

الأوضاع الإنسانية في شمال غرب سوريا  
الزلازل المدمر

وحدة تنسيق الدعم  
ASSISTANCE COORDINATION UNIT



Situation report V:08  
13 February 2023

## SifRep: 08: Humanitarian Situation in North-West Syria

### Following the Devastating Earthquake

#### Chances Of Survival Are Shrinking With Every Minute

On February 6, 2023, at dawn, a strong earthquake hit southern Turkey and northern Syria with a magnitude of 7.8 on the Richter scale, resulting in thousands of casualties and thousands of injured in Turkey and North-West Syria.

The Assistance Coordination Unit ([ACU](#)), through its field team network represented by the following departments: Early Warning Alert and Response Network, WASH, Polio Team, Immunization Program, Information Management Unit, DPU, and M&E conducted a needs and damage assessment following the devastating earthquake. The number of casualties in North-West Syria was 4,387 and the number of injured was 8,603 with estimates confirming the existence of hundreds of people trapped under the rubble and statistics still ongoing.

It is noted that the number of casualties decreased compared to the previous day, as data was triangulated with several sources of information, and it was found that there was a duplicate in recording some deaths in the previous days within several gatherings.

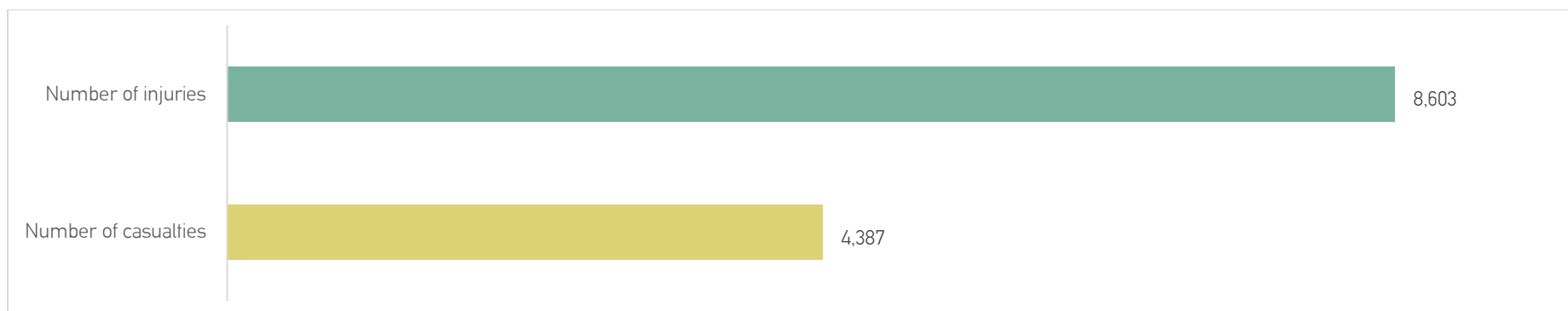

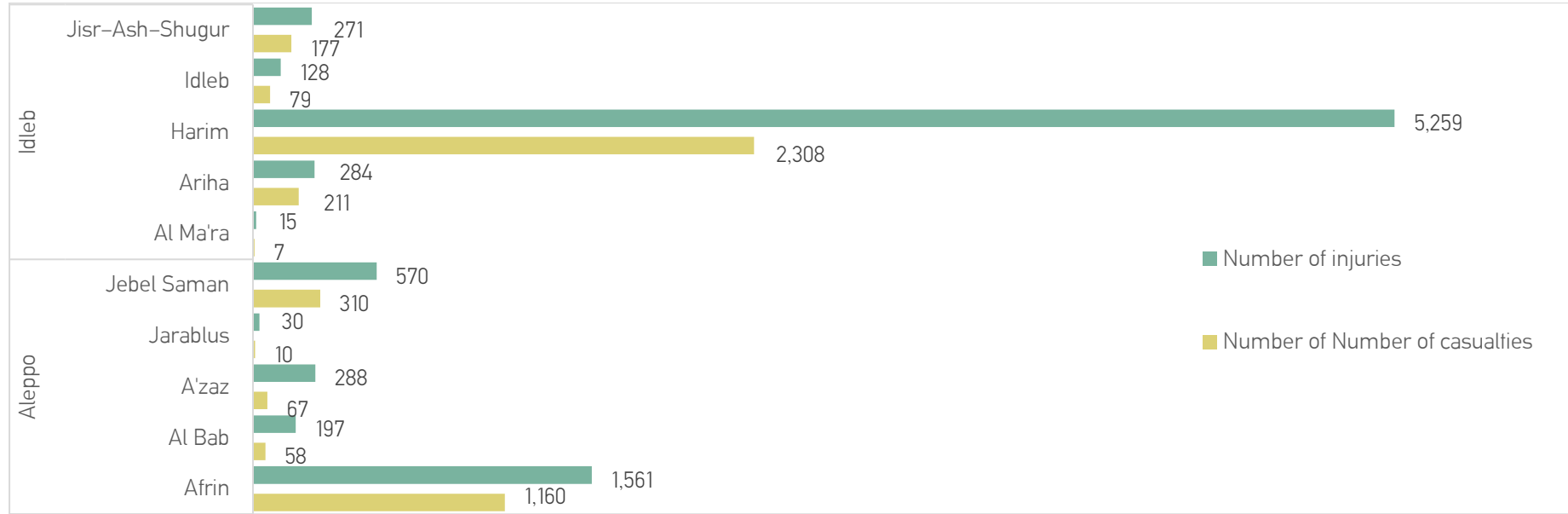

Searching for survivors under the rubble in the town of Jandiris in the Afrin region in the northern countryside of Aleppo

البحث عن ناجين تحت الأنقاض في بلدة جنديرس التابعة لمنطقة عفرين في ريف حلب الشمالي

The number of completely destroyed buildings was 1,529 and the number of partially destroyed buildings was 6,213. The number of affected families from this earthquake is over 11,000 families who are now homeless.

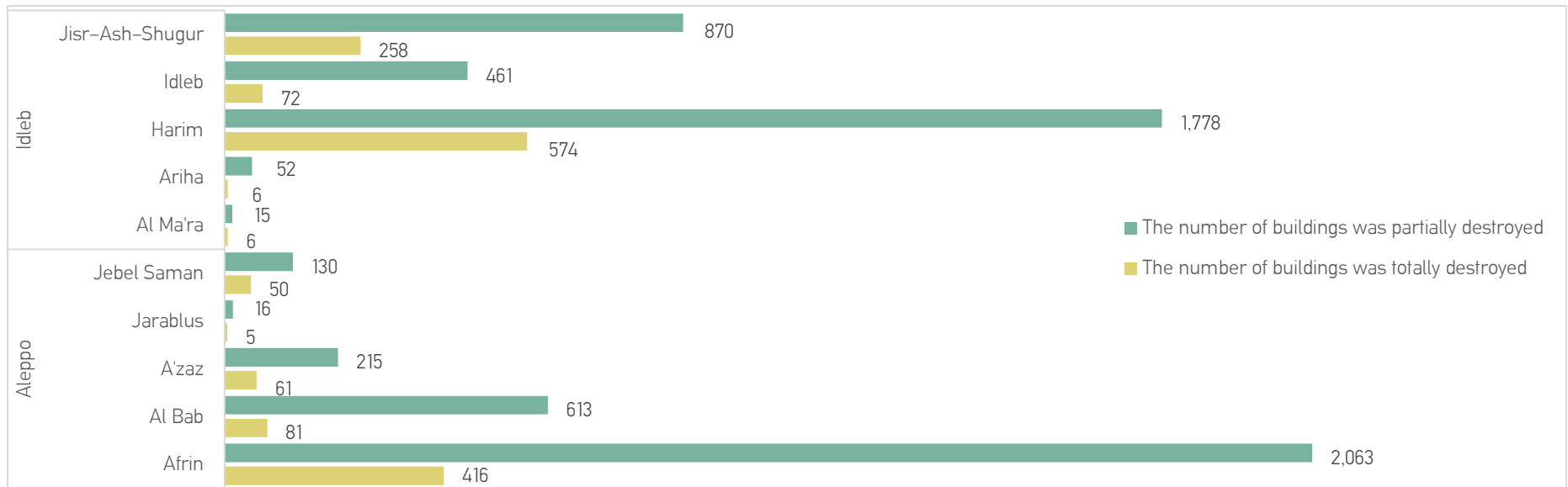
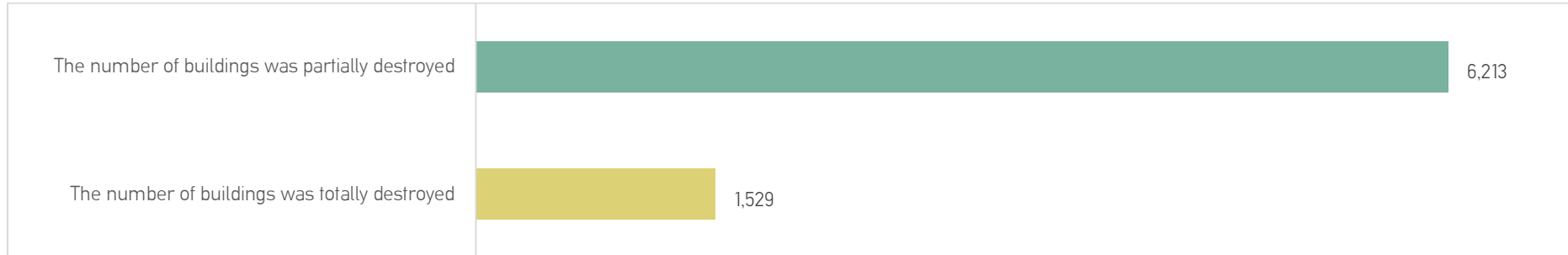

*"My siblings and mother are still trapped, but they are all dead."*

A little girl's first words as she emerged from the rubble.

*أخواتي وأمي جوا بس كلهم ميتين*  
الكلمات الأولى لطفلة صغيرة عندما خرجت من  
تحت الأنقاض

الصورة لإنقاذ طفل في سوريا لكنها تعبيرية



### Top Urgent Needs:

Due to the lack of facilities and the unavailability of safe havens and gathering points and the harsh weather conditions of low temperatures, rain, and snow, and the exacerbation of the destructive aftermath over more than ten years of the ongoing war in Syria and the bombing of the regime and its allies, the urgent needs are as follows:

- Opening an air bridge between southern Turkey and northern west Syria to transfer critically injured patients to Turkey and rapidly deliver medical aid to northern west Syria.
- Supporting hospitals and blood donation centers to save lives and treat the injured.
- Providing mobile clinics as most of the hospitals are overwhelmed with patients.
- Providing medical supplies (surgical kits) for the clinics.
- Providing psychological support to the affected families, children and women who have lost their loved ones during the disaster.
- 15,250 tents for sheltering affected families who have lost their homes.
- 152,500 blankets and mattresses
- Distributing winter clothes to affected families who have left their homes without the ability to provide themselves with adequate clothing in very cold weather conditions.
- 4,575,000 liters of heating fuel (the needs of affected families for one month).
- Securing shelter centers equipped with heating and sleeping materials (blankets and mattresses).
- 55,000 daily meals through mobile kitchens providing hot meals.
- Ensuring daily bread supply for the affected individuals.
- Providing requirements for the free civil defense from heavy machinery and equipment to extract those trapped under the rubble as soon as possible and secure the fire of these machines.

We call upon the international community to assume its responsibilities and take urgent measures to save those trapped under the rubble and consider northwest Syria a region devastated by natural disasters.



*"We are dead ... Thank you for letting us down".*

Words were written on the rubble of a building containing victims who died under the rubble of the earthquake.

*"نحن امتنا ... شكراً لخذلانكم"*

كلمات كتبت على ركام أحد الأبنية الذي يحوي ضحايا قضاوا تحت أنقاض الزلزال

### The most prominent updates for February 13, 2023

- The border crossings between Syria and Turkey announced that Turkey allowed Syrians under temporary protection (Syrian refugees in Turkey) to leave for Syria. According to the social media pages of the border crossings, the Syrians who leave can stay for at least three months and a maximum of six months.
- Seven trucks entered northwestern Syria loaded with UN aid containing medical and logistical materials intended for those affected by the earthquake. The trucks included medicines and medical supplies.
- An aid convoy from Turkey entered Syria carrying donations from Syrians living abroad. Other aid convoys came from Kuwait, Qatar and Saudi Arabia.
- Key informants confirmed that dozens of trucks loaded with donations from the people of the eastern regions (Deir ez-Zor, Ar-Raqqa, Al-Hasakeh and the eastern countryside of Aleppo) gathered at the Karakouzat bridge in east Manbij city. Trucks are preparing to cross into northwestern Syria to provide relief to those affected by the quake.
- Key informants confirmed there is an urgent need to provide walking aid for injured people (crutches and wheelchairs), tools to help the injured people use the bathrooms, and adult diapers for the elderly injured people.
- One of the most prominent difficulties mentioned is that some families are still living in dangerous buildings and at risk of collapsing because they have no alternative but to stay in the open. Those living in buildings at risk of collapsing should be provided alternative shelters to save their lives.
- There should be awareness-raising activities about the danger of buildings at risk of collapsing, as civilians and children were observed in the vicinity of several buildings at risk of collapsing. Therefore, a tape should be placed identifying the buildings at risk of collapsing and signs warning against approaching these buildings until they are knocked down.



- Key informants confirmed that part of the heavy vehicles withdrew from the affected cities and towns without completing the removal of rubble or the demolition of buildings at risk of collapsing. This puts civilians at risk because of the rubble and buildings at risk of collapsing. Civilians also do not have the financial capacity to clear the rubble of their homes or open roads. Key informants confirmed that all main roads within the affected cities have been cleared, but some of the secondary roads have not been cleared or the rubble removed as of the date of drafting this report.
- Some organizations distributed tents without considering the need to provide latrines or any facilities, which indicates the need to provide water, latrines, and hygiene facilities for affected families.



*"Uncle, if you have not rescued my father yet, do not rescue me."*

A Syrian child trapped in the rubble.

*"عمو إذا ما طلعت أبي لا تطلعوني"*

طفل سوري عالق تحت الأنقاض

You can find the previous versions of the report via the [link](#)

## إصدار: 08: الأوضاع الإنسانية في شمال غرب سوريا

### الزلازل المدمر

### تتضاءل فرص النجاة مع كل دقيقة

بتاريخ 6 شباط/فبراير 2023 ومع ساعات الفجر الأولى ضربت هزة أرضية شديدة جنوب تركيا وشمال سوريا بلغت شدتها 7.8 بمقياس ريختر، ونتج عنها وقوع آلاف الضحايا وآلاف الجرحى في تركيا وشمال غرب سوريا.

تعمل وحدة تنسيق الدعم [ACU](#) من خلال الباحثين الميدانيين في الأقسام والبرامج الآتية: شبكة الإنذار والاستجابة المبكرة EWARN، وبرنامج المياه والإصحاح البيئي WASH، وفريق ترصد الشلل الرخوي الحاد، وبرنامج اللقاح، وبرنامج إدارة المعلومات IMU، والبرامج التنموية وقسم المراقبة والتقييم على إحصاء الخسائر التي خلفها الزلزال المدمر، وحتى لحظة إعداد التقرير:

بلغ عدد الضحايا في شمال غرب سوريا 4,387 ضحية، وبلغ عدد الجرحى 8,603 مصاباً، مع تقديرات تؤكد وجود مئات العالقين تحت الأنقاض والاحصائيات ما تزال جارية. ويلاحظ انخفاض عدد الضحايا بالمقارنة مع اليوم السابق، حيث أجريت مقاطعة للبيانات مع عدة مصادر للمعلومات وتبين وجود تكرار في تسجيل بعض الوفيات في الأيام السابقة ضمن عدة تجمعات.

وبلغ عدد الأبنية المدمرة بشكل كلي 1,529 بناء، وبلغ عدد الأبنية المدمرة بشكل جزئي 6,213 بناء، ويزيد عدد العائلات المتضررة من هذا الزلزال عن أحد عشر ألف عائلة باتوا بلا مأوى.

## أهم الاحتياجات الطارئة:

نظراً لانعدام الإمكانيات وعدم توفر مراكز الإيواء ونقاط التجمع الآمنة وظروف الطقس القاسية من درجات حرارة منخفضة والعواصف المطرية والثلجية، وقد ضاعف الكارثة الأبنية المدمرة خلال أكثر من عشر سنوات من الحرب الدائرة في سوريا وقصف النظام وحلفائه، تتمثل الاحتياجات الطارئة بما يلي:

- فتح جسر جوي بين جنوب تركيا وشمال غرب سوريا لنقل الإصابات الحرجة إلى تركيا وإيصال المساعدات الطبية بشكل عاجل لشمال غرب سوريا.
- دعم المشافي ومراكز التبرع بالدم لإسعاف الجرحى وإنقاذ الأرواح
- تأمين عيادات متنقلة حيث تعاني معظم المشافي من اكتظاظ المرضى
- توفير المستهلكات الطبية للمشافي (كيتات جراحية)
- تأمين الدعم النفسي للاجتماعي للعائلات المتضررة والأطفال والنساء الذين فقدوا أقربائهم خلال الكارثة.
- 15,250 خيمة لإيواء العائلات التي فقدت المأوى
- 152,500 فرشة وبطانية
- توزيع لباس شتوي على العائلات المتضررة على اعتبار أنها تركت المأوى دون أن تتمكن من التزود باللباس في الظروف الجوية الباردة جداً.
- تأمين مراكز إيواء مجهزة بالتدفئة ومواد المأوى (البطانيات والفرشات)
- 4,575,000 لتر من وقود التدفئة (احتياج العائلات المتضررة لشهر واحد)
- 55,000 وجبة غذائية بشكل يومي من خلال مطابخ متنقلة تزود وجبات ساخنة.
- تأمين الخبز بشكل يومي للمتضررين.
- تأمين متطلبات الدفاع المدني الحز من الآليات الثقيلة والمعدات لإخراج العالقين تحت الأنقاض بأسرع وقت وتأمين المحروقات لهذه الآليات.

**ندعو المجتمع الدولي إلى تحمل مسؤولياته واتخاذ إجراءات طارئة لإنقاذ العالقين تحت الأنقاض. اعتباراً من شمال غرب سوريا منطقة منكوبة من الكوارث الطبيعية.**

## أبرز التحديثات ليوم 13 شباط/فبراير 2023

- أعلنت المعابر الحدودية بين سوريا وتركيا بدء استقبال السوريين المقيمين في تركيا تحت بند الحماية المؤقتة في إجازة سمحت بها تركيا. وبحسب صفحات المعابر الحدودية أن السوريين الذي سيدخلون إلى سوريا لن يسمح لهم بالعودة إلى تركيا قبل 3 أشهر ولن يسمح لهم بالبقاء في سوريا أكثر من 6 أشهر.
- دخلت 7 شاحنات محملة بالمساعدات الأممية تحتوي مواد طبية ومواد لوجستية مخصصة للمتضررين من الزلزال، وتشمل الشحنة أدوية ومستلزمات طبية.
- دخلت إلى شمال غرب سوريا قافلة مساعدات من تركيا إلى سوريا تحمل تبرعات من السوريين المقيمين في الخارج. ودخلت قافلات مساعدات مقدمة من الكويت وقطر والسعودية إلى شمال سوريا.
- أكدت مصادر المعلومات أن عشرات الشاحنات المحملة بالتبرعات المقدمة من أبناء المناطق الشرقية (دير الزور والرقعة والحسكة وريف حلب الشرقي) تجمعت عند جسر قراقوزات شرق مدينة منبج. وتستعد الشاحنات للعبور إلى شمال غرب سوريا لإغاثة المتضررين من الزلزال.
- أكدت مصادر المعلومات الحاجة الماسة لتأمين أدوات مشي للمصابين (عكازات) وكراسي متحركة وأدوات مساعدة للجرحى لاستخدام الحمامات وفوط كبار السن للمصابين.
- من أهم الصعوبات التي تم التنويه إليها أن بعض العائلات ما تزال تقيم في مباني يعتقد أنها خطيرة ومهددة بالسقوط، والسبب أنهم لا يملكون أي بديل سوا البقاء في العراء. وهنا يجب تأمين بدائل لسكان الأبنية الخطرة خوفاً من انهيار الأبنية فوقهم.
- ويجب العمل على رفع الوعي حول خطورة الأبنية المهددة بالانهيار، حيث لوحظ وجود المدنيين ولعب الأطفال في محيط عدد من الأبنية المهددة بالانهيار. وعليه يجب وضع شريط يحدد الأبنية المهددة بالانهيار ووضع لافتات تحذر من الاقتراب من هذه الأبنية ريثما يتم إزالتها.
- أكدت مصادر المعلومات أن قسم من الآليات الثقيلة انسحبت من المدن والبلدات المنكوبة دون استكمال إزالة الأنقاض أو هدم الأبنية المهددة بالانهيار، وهذا يضع المدنيين في خطر من الركام والأبنية المهددة بالانهيار. كما أن المدنيين لا يمتلكون القدرة المالية لإزالة ركام بيوتهم أو فتح الطرق. وتؤكد مصادر المعلومات أن كافة الطرق الرئيسية ضمن المدن المنكوبة تم فتحها، إلا أن قسم من الطرق الفرعية لم يتم فتحها وإزالة الركام منها حتى تاريخ إعداد التقرير.
- وزعت بعض المنظمات الخيم دون مراعاة الحاجة لتوفير دورات مياه أو أي من المرافق الخدمية، مما يظهر الحاجة لتوفير مرافق المياه ودورات المياه والنظافة للعائلات المتضررة.

Governorate	المحافظة	Community	البلدة	Code	# Casualties ضحايا	# Injuries إصابات	# Building totally destroyed مباني مدمرة كلياً	# Building Partially destroyed مباني مدمرة جزئياً	# Tent needs احتياج الخيم	# Mattresses and blankets فرشات وبطانيا	# Meal needs وجبات الطعام	Heating fuel/ Liters وقود التدفئة/لي تر	Existence of temporary shelters توفر مراكز إيواء مؤقتة	Accessib le for civil defense قابل للوصول من الدفاع المدني	The need to donate blood الحاجة للتبرع بالدم
Aleppo	حلب	Afrin	عفرين	C1366	110	700	100	550	800	8,000	3,200	240,000	YES	YES	YES
Aleppo	حلب	Akhtrein	أخترين	C1581	3	7	2	4	8	80	32	2,400	NO	YES	YES
Aleppo	حلب	Al Bab	الباب	C1202	7	75	6	400	250	2,500	1,000	75,000	YES	YES	YES
Aleppo	حلب	Ar-Ra'ee	الراعي	C1250	5	52	-	85	120	1,200	480	36,000	NO	YES	NO
Aleppo	حلب	Atareb	الأتاب	C1022	235	370	50	120	100	1,000	400	30,000	YES	YES	NO
Aleppo	حلب	Azaz	أعزاز	C1564	12	150	3	80	450	4,500	1,800	135,000	YES	YES	NO
Aleppo	حلب	Baraghideh	براغيدة	C1663	-	5	5	15	15	150	60	4,500	NO	YES	NO
Aleppo	حلب	Bazagha	بزاعة	C1188	-	-	-	50	100	1,000	400	30,000	NO	YES	YES
Aleppo	حلب	Bulbul	بلبل	C1391	-	-	-	20	50	500	200	15,000	YES	YES	NO
Aleppo	حلب	Dabeq	دابق	C1597	2	12	2	15	45	450	180	13,500	YES	YES	NO
Aleppo	حلب	Daret Azza	دارة عزة	C1139	75	200	-	10	150	1,500	600	45,000	YES	YES	YES
Aleppo	حلب	Dweibeq	دويبق	C1659	2	4	3	5	5	50	20	1,500	NO	YES	NO
Aleppo	حلب	Ehteimlat	احتيملات	C1667	4	10	10	15	40	400	160	12,000	NO	YES	NO
Aleppo	حلب	Ghandorah	الغندورة	C2250	-	-	-	-	-	-	-	-	NO	NO	NO
Aleppo	حلب	Jandairis	جنديرس	C1426	1,015	830	280	1,115	2,500	25,000	10,000	750,000	NO	YES	YES
Aleppo	حلب	Jarablus	جرابلس	C2227	10	30	5	10	100	1,000	400	30,000	YES	YES	YES

Governorate	المحافظة	Community	البلدة	Code	# Casualties ضحايا	# Injuries إصابات	# Building totally destroyed مباني مدمرة كلياً	# Building Partially destroyed مباني مدمرة جزئياً	# Tent needs احتياج الخيم	# Mattresses and blankets فرشات وبطانيا	# Meal needs وجبات الطعام	Heating fuel/ Liters وقود التدفئة/لي تر	Existence of temporary shelters توفر مراكز إيواء مؤقتة	Accessib le for civil defense قابل للوصول من الدفاع المدني	The need to donate blood الحاجة للتبرع بالدم
Aleppo	حلب	Kafr Ghan	كفرغان	C6781	2	10	5	10	5	50	20	1,500	NO	YES	NO
Aleppo	حلب	Lower Jrables	جرابلس تحتاني	C2226	-	-	-	6	10	100	40	3,000	NO	YES	NO
Aleppo	حلب	Ma'btali	المعبطلي	C1552	-	6	6	53	300	3,000	1,200	90,000	YES	NO	NO
Aleppo	حلب	Mare'	مارع	C1643	2	35	2	3	20	200	80	6,000	NO	YES	NO
Aleppo	حلب	Mazraat Al Ola	مزرعة العلاء	C8805	-	3	2	5	10	100	40	3,000	NO	YES	NO
Aleppo	حلب	Meidan Ekbis	ميدان أكبس	C1488	5	5	2	5	25	250	100	7,500	NO	YES	NO
Aleppo	حلب	Qabasin	قباسين	C1209	-	-	-	40	300	3,000	1,200	90,000	YES	YES	NO
Aleppo	حلب	Rael	راعل	C1665	8	10	5	10	10	100	40	3,000	NO	YES	NO
Aleppo	حلب	Raju	راجو	C1484	-	5	3	15	50	500	200	15,000	YES	YES	NO
Aleppo	حلب	Salama	السلامة	C1561	-	-	-	-	25	250	100	7,500	YES	YES	NO
Aleppo	حلب	Sharan	شران	C1497	-	-	-	-	200	2,000	800	60,000	NO	YES	YES
Aleppo	حلب	Sheikh El- Hadid	شيخ الحديد	C1525	30	15	20	300	320	3,200	1,280	96,000	NO	NO	NO
Aleppo	حلب	Suran- Al Bab	صوران- الباب	C1197	46	70	75	38	125	1,250	500	37,500	NO	YES	NO
Aleppo	حلب	Suran	صوران	C1664	32	39	22	51	40	400	160	12,000	NO	YES	NO
Aleppo	حلب	Taqiyeh - Kamrash	الطاقية_كم ش	C1464	-	-	5	5	15	150	60	4,500	NO	YES	NO

Governorate	المحافظة	Community	البلدة	Code	# Casualties ضحايا	# Injuries إصابات	# Building totally destroyed مباني مدمرة كلياً	# Building Partially destroyed مباني مدمرة جزئياً	# Tent needs احتياج الخيم	# Mattresses and blankets فرشات وبطانيا	# Meal needs وجبات الطعام	Heating fuel/ Liters وقود التدفئة/لي تر	Existence of temporary shelters توفر مراكز إيواء مؤقتة	Accessib le for civil defense قابل للوصول من الدفاع المدني	The need to donate blood الحاجة للتبرع بالدم
Aleppo	حلب	Turkman Bareh	تركمان بارح	C1605	-	3	-	2	5	50	20	1,500	NO	YES	YES
Idleb	إدلب	Abu Talha	ابو طلحة	C4133	15	2	9	10	20	200	80	6,000	NO	YES	NO
Idleb	إدلب	Afs	افس	C3920	19	30	50	75	200	2,000	800	60,000	NO	YES	YES
Idleb	إدلب	Al Marj Al Akhdar	المرج الأخضر	C8387	-	-	-	50	50	500	200	15,000	NO	YES	NO
Idleb	إدلب	Al Rasem	الرسم	C8406	-	-	-	2	-	-	-	-	NO	YES	NO
Idleb	إدلب	Allani	العلاني	C4142	26	9	2	68	70	700	280	21,000	YES	YES	NO
Idleb	إدلب	Ariha	أريحا	C4278	52	234	6	32	500	5,000	2,000	150,000	NO	YES	YES
Idleb	إدلب	Armala	ارملا	C4227	-	2	4	30	100	1,000	400	30,000	NO	NO	NO
Idleb	إدلب	Armanaz	أرمناز	C4176	189	88	50	75	600	6,000	2,400	180,000	NO	YES	YES
Idleb	إدلب	Atma	اطمه	C4130	65	175	100	400	1,000	10,000	4,000	300,000	YES	YES	YES
Idleb	إدلب	Azmarin	عزمارين	C4143	150	300	15	85	100	1,000	400	30,000	YES	NO	NO
Idleb	إدلب	Badama	بداما	C4226	85	100	25	250	350	3,500	1,400	105,000	NO	YES	NO
Idleb	إدلب	Balyun	بليون	C4302	13	15	-	-	-	-	-	-	NO	YES	NO
Idleb	إدلب	Bara	البارة	C4304	27	-	-	-	-	-	-	-	NO	NO	NO
Idleb	إدلب	Besnaya - Bseineh	بسنيَا_بسينة	C4116	406	325	16	15	75	750	300	22,500	NO	YES	YES
Idleb	إدلب	Betiya	بتيا	C4147	18	11	5	9	14	140	56	4,200	NO	NO	NO
Idleb	إدلب	Bsames	بسامس	C4297	9	-	-	-	-	-	-	-	NO	NO	NO

Governorate	المحافظة	Community	البلدة	Code	# Casualties ضحايا	# Injuries إصابات	# Building totally destroyed مباني مدمرة كلياً	# Building Partially destroyed مباني مدمرة جزئياً	# Tent needs احتياج الخيم	# Mattresses and blankets فرشات وبطانيا	# Meal needs وجبات الطعام	Heating fuel/ Liters وقود التدفئة/لي تر	Existence of temporary shelters توفر مراكز إيواء مؤقتة	Accessib le for civil defense قابل للوصول من الدفاع المدني	The need to donate blood الحاجة للتبرع بالدم
Idleb	إدلب	Bsheiriyeh – Bello	البشيرية_بللو	C4193	-	15	-	2	10	100	40	3,000	NO	YES	NO
Idleb	إدلب	Dana- Ma'arrat An Nu'man	الدانا- معرة النعمان	C3965	7	15	6	15	50	500	200	15,000	NO	YES	YES
Idleb	إدلب	Dana	الدانا	C4126	55	35	13	8	25	250	100	7,500	YES	YES	YES
Idleb	إدلب	Darkosh	دركوش	C4252	32	59	25	50	75	750	300	22,500	NO	YES	YES
Idleb	إدلب	Deir Hassan - Darhashan	دير حسان_درحش ان	C4129	269	514	68	154	326	3,260	1,304	97,800	YES	YES	YES
Idleb	إدلب	Deir Sunbul	دير سنبل	C4293	9	-	-	-	-	-	-	-	NO	NO	NO
Idleb	إدلب	Dgali	الدغالي	C4214	-	-	-	2	-	-	-	-	NO	YES	NO
Idleb	إدلب	Eastern Marj Akhdar	المرج الأخضر الشرقي	C4215	1	-	-	-	-	-	-	-	NO	YES	NO
Idleb	إدلب	Ehsem	احسم	C4295	21	-	-	-	-	-	-	-	NO	YES	NO
Idleb	إدلب	Ein Elhamra	عين الحمرا	C4202	-	-	-	10	10	100	40	3,000	NO	YES	NO
Idleb	إدلب	Ein Elsoda	عين السودة	C4204	10	-	-	3	-	-	-	-	NO	YES	NO
Idleb	إدلب	Harim	حارم	C4115	320	700	38	85	125	1,250	500	37,500	YES	YES	YES
Idleb	إدلب	Hazano	حزانو	C3944	9	28	11	71	125	1,250	500	37,500	YES	YES	YES
Idleb	إدلب	Idleb	إدلب	C3871	34	15	8	25	300	3,000	1,200	90,000	NO	YES	YES



Governorate	المحافظة	Community	البلدة	Code	# Casualties ضحايا	# Injuries إصابات	# Building totally destroyed مباني مدمرة كلياً	# Building Partially destroyed مباني مدمرة جزئياً	# Tent needs احتياج الخيم	# Mattresses and blankets فرشاة وبطانية	# Meal needs وجبات الطعام	Heating fuel/ Liters وقود التدفئة/لي تر	Existence of temporary shelters توفر مراكز إيواء مؤقتة	Accessib le for civil defense قابل للوصول من الدفاع المدني	The need to donate blood الحاجة للتبرع بالدم
Idleb	إدلب	Janudiyeh	الجانودية	C4255	40	70	150	200	300	3,000	1,200	90,000	NO	YES	NO
Idleb	إدلب	Jisr-Ash-Shugur	جسر الشغور	C4199	-	25	20	100	-	-	-	-	YES	YES	NO
Idleb	إدلب	Joseph	جوزف	C4303	22	-	-	-	-	-	-	-	NO	YES	NO
Idleb	إدلب	Kafir - Kafrehmul	الكفر-كفريحم ول	C3942	1	3	-	1	5	50	20	1,500	NO	YES	YES
Idleb	إدلب	Kafir Hum	كفرحوم	C4117	16	50	3	10	20	200	80	6,000	NO	YES	NO
Idleb	إدلب	Kafir Takharim	كفر تخاريم	C4157	10	50	20	150	200	2,000	800	60,000	NO	YES	NO
Idleb	إدلب	Kansafra	كنصفرة	C4309	31	-	-	-	-	-	-	-	NO	NO	NO
Idleb	إدلب	Kelly	كللي	C3949	-	2	-	55	125	1,250	500	37,500	YES	YES	YES
Idleb	إدلب	Ketyan	كتيان	C3936	-	-	-	50	-	-	-	-	NO	YES	NO
Idleb	إدلب	Kherbet Eljoz	خربة الجوز	C4231	-	-	-	-	-	-	-	-	NO	YES	NO
Idleb	إدلب	Kniset Nakhleh	كنيسة نخلة	C4222	5	-	-	3	-	-	-	-	NO	YES	NO
Idleb	إدلب	Ma'arrat Tamasrin	معر تمصرين	C3947	8	18	-	5	35	350	140	10,500	YES	YES	YES
Idleb	إدلب	Maghara	المغارة	C4300	6	-	-	-	-	-	-	-	NO	YES	NO
Idleb	إدلب	Marata	معرارة	C4307	1	1	-	-	-	-	-	-	NO	YES	NO
Idleb	إدلب	Marayan	مرعيان	C4308	5	1	-	-	-	-	-	-	NO	YES	NO

Governorate	المحافظة	Community	البلدة	Code	# Casualties ضحايا	# Injuries إصابات	# Building totally destroyed مباني مدمرة كلياً	# Building Partially destroyed مباني مدمرة جزئياً	# Tent needs احتياج الخيم	# Mattresses and blankets فرشات وبطانيا	# Meal needs وجبات الطعام	Heating fuel/ Liters وقود التدفئة/لي تر	Existence of temporary shelters توفر مراكز إيواء مؤقتة	Accessib le for civil defense قابل للوصول من الدفاع المدني	The need to donate blood الحاجة للتبرع بالدم
Idleb	إدلب	Mhambal	محمبل	C4330	15	33	-	20	200	2,000	800	60,000	NO	YES	YES
Idleb	إدلب	Milis	ملس	C4184	56	75	10	45	250	2,500	1,000	75,000	NO	YES	YES
Idleb	إدلب	Mreimin	مريمين	C4254	-	-	-	-	-	-	-	-	NO	YES	YES
Idleb	إدلب	Qah	قاح	C4131	15	100	50	200	250	2,500	1,000	75,000	NO	YES	YES
Idleb	إدلب	Qirmida	قرميدة	C6697	-	-	-	2	-	-	-	-	NO	YES	NO
Idleb	إدلب	Qourqeena	قورقانيا	C4174	13	17	8	-	10	100	40	3,000	NO	YES	YES
Idleb	إدلب	Qulaia	القليعة	C6642	-	-	-	1	-	-	-	-	NO	NO	NO
Idleb	إدلب	Sabileh	سبيلة	C4211	-	-	-	2	-	-	-	-	NO	YES	NO
Idleb	إدلب	Salqin	سلقين	C4140	515	1,700	55	300	3,000	30,000	6,000	900,000	YES	YES	NO
Idleb	إدلب	Sarmada	سرمداء	C4121	66	950	60	105	200	2,000	800	60,000	YES	YES	YES
Idleb	إدلب	Selwa	صلوة	C4123	-	-	-	1	-	-	-	-	NO	NO	NO
Idleb	إدلب	Shallakh	شلالخ	C3934	1	4	-	45	-	-	-	-	NO	YES	NO
Idleb	إدلب	Tal Awar	تل اعور	C4217	-	-	17	98	110	1,100	440	33,000	NO	YES	NO
Idleb	إدلب	Tal Hamki	تل حمكي	C4218	-	-	2	12	20	200	80	6,000	NO	YES	NO
Idleb	إدلب	Tefnaz	تفتنار	C3932	1	5	-	125	-	-	-	-	YES	YES	NO
Idleb	إدلب	Tellemar	تلعمار	C4148	4	18	4	10	20	200	80	6,000	NO	YES	NO
Idleb	إدلب	Termanin	ترمانين	C4125	15	10	35	6	50	500	200	15,000	NO	YES	YES
Idleb	إدلب	Tlul	التلول	C4137	85	130	13	42	55	550	220	16,500	NO	NO	NO
Idleb	إدلب	Upper Shghur	شغور فوقاني	C4197	-	-	15	43	50	500	200	15,000	NO	YES	NO

Governorate	المحافظة	Community	البلدة	Code	# Casualties ضحايا	# Injuries إصابات	# Building totally destroyed مدمرة كلياً	# Building Partially destroyed مدمرة جزئياً	# Tent needs احتياج الخيم	# Mattresses and blankets فرشات وبطانيا	# Meal needs وجبات الطعام	Heating fuel/ Liters وقود التدفئة/لي تر	Existence of temporary shelters توفر مراكز إيواء مؤقتة	Accessib le for civil defense قابل للوصول من الدفاع المدني	The need to donate blood الحاجة للتبرع بالدم
Idleb	إدلب	Western Marj Akhdar	المرج الأخضر الغربي	C4212	4	-	-	10	20	200	80	6,000	NO	YES	NO
Idleb	إدلب	Zardana Mashehad	زردنا_مشهد	C3938	6	23	3	9	12	120	48	3,600	YES	YES	YES
المجموع/Total					4,387	8,603	1,529	6,213	15,250	152,500	55,000	4,575,000	-	-	-



Removing the rubble of a destroyed building in the town of Jandiris in the Afrin district in the northern countryside of Aleppo

إزالة أنقاض بناء مدمر في بلدة جنديرس التابعة لناحية عفرين في ريف حلب الشمالي

Map 1 Numbers of the casualties

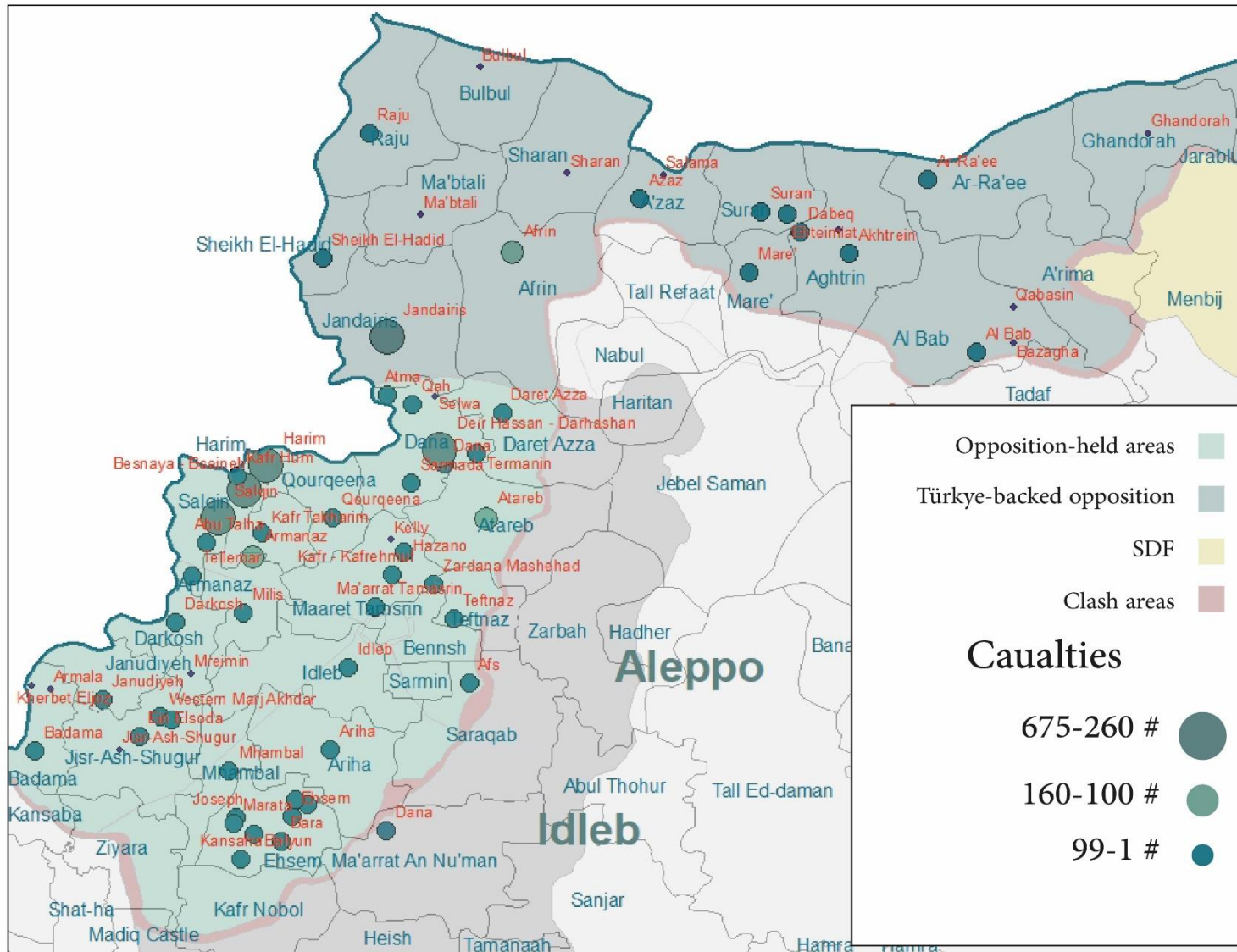

Map 2 Number of the Injuries

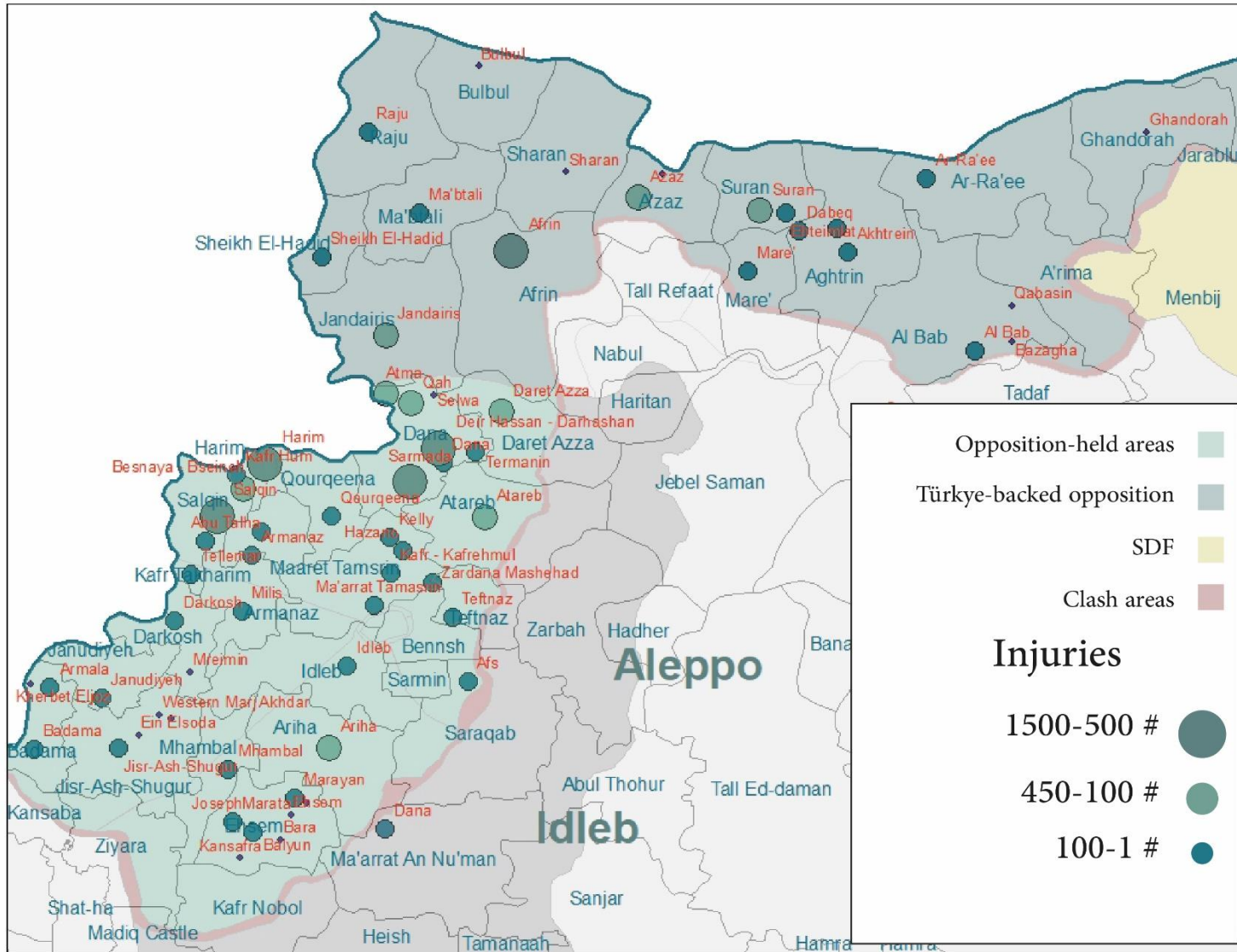

Map 3 Number of the building totally destroyed.

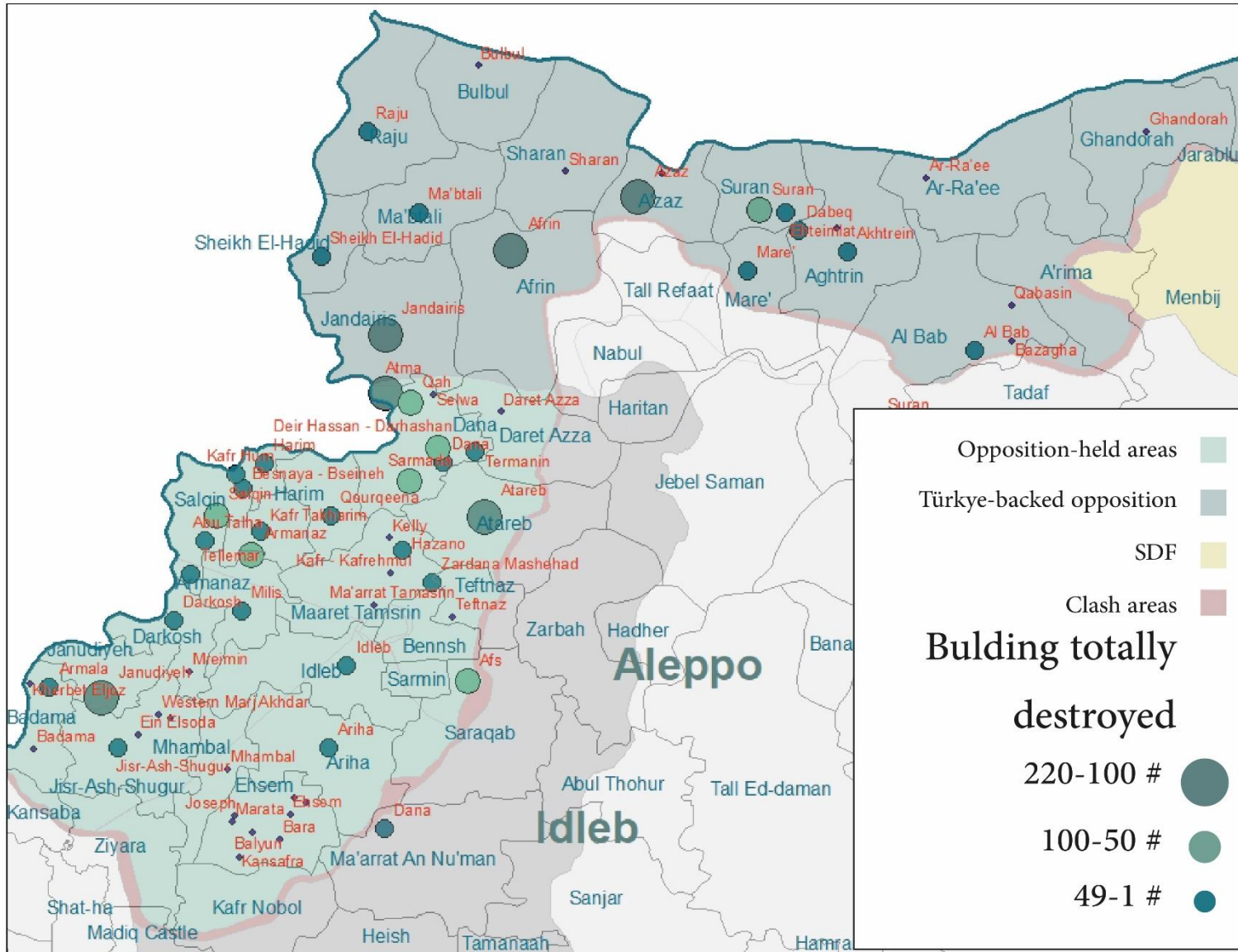

Map 4 Number of the building Partially destroyed

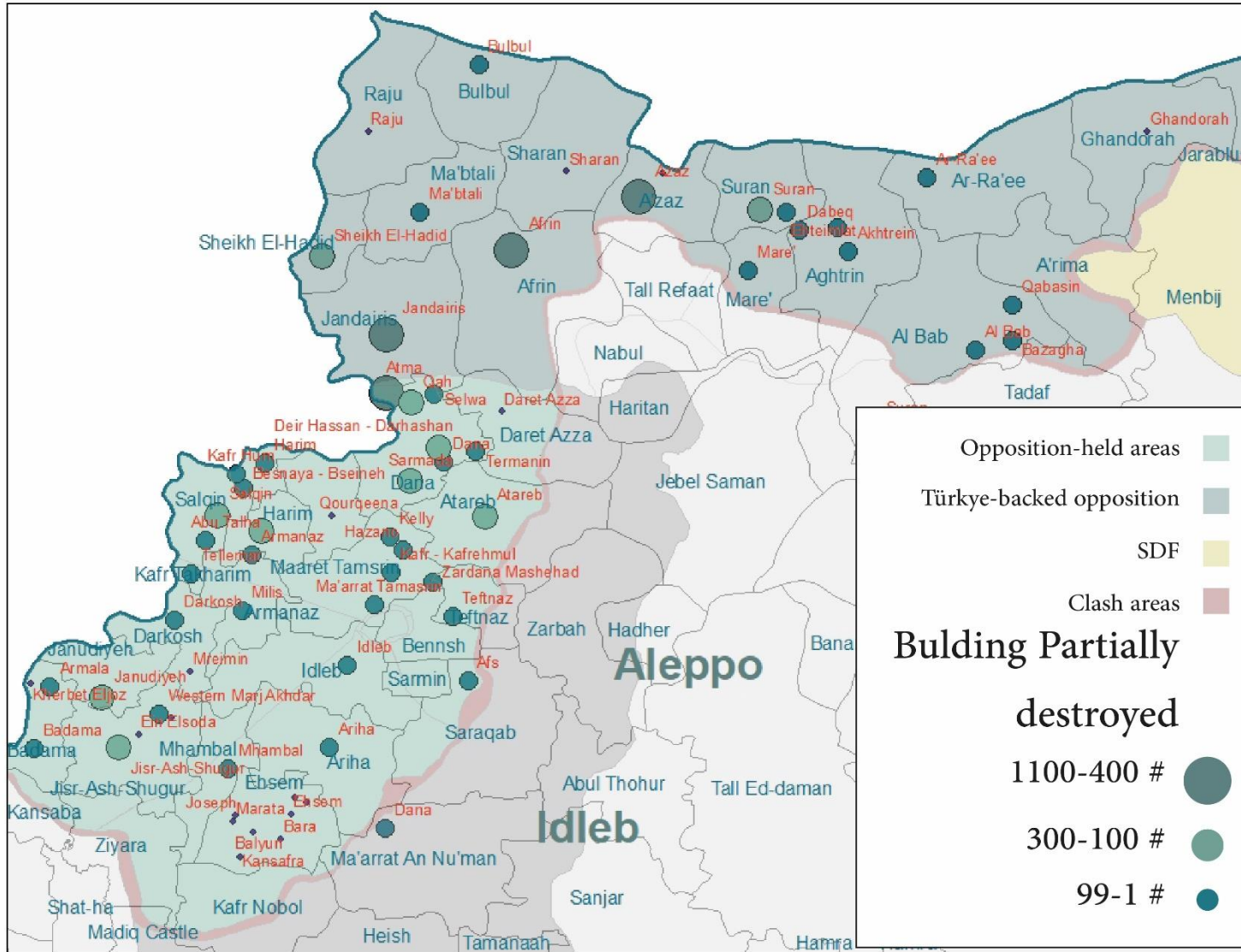





SHELTERS

الملاجئ

## The shelter

The enumerators were able to assess the needs of 85 temporary shelters; the number of pre-existing displaced people residing in the shelters is 17,790, while after the earthquake, 34,827 people affected by the earthquake sought refuge in these shelters. The shelters need 8,714 heaters/stoves, 69,654 daily meals, and 2,614,200 liters of heating fuel for a full month.

### الملاجئ:

تمكن الباحثون من تقييم احتياجات 85 ملجأ مؤقتاً لجأ إليها النازحون، ويبلغ عدد النازحين القدامى المتواجدين في الملاجئ 17,790 نازحاً، فيما لجأ إليها بعد الزلزال 34,827 نازحاً فارين من الزلزال، وتحتاج الملاجئ إلى 8,714 مدفأة، و69,654 وجبة طعام يومياً، و2,614,200 لتر من وقود التدفئة لمدة شهر كامل.

Governorate	المحافظة	Community	البلدة	# Shelters الملاجئ	# Of the old IDPs النازحين القدامى	# Of the new IDPs النازحين الجدد	# Heaters/Stoves مدافئ	# Meal needs وجبات الطعام	# Mattresses and blankets فرشات وبطائيا	Heating fuel/Liters وقود التدفئة/ليتر
Aleppo	حلب	Afrin	عفرين	1		1,700	425	3,400	425	127,500
Aleppo	حلب	Azaz	أعزاز	5		1,550	388	3,100	388	116,400
Aleppo	حلب	Bulbul	بلبل	1	-	150	38	300	38	11,400
Aleppo	حلب	Ehteimlat	احتيملات	2	-	350	88	700	88	26,400
Aleppo	حلب	Haj Eskandar	حاج اسكندر	1		395	99	790	99	29,700
Aleppo	حلب	Hajilar	حجلار	1		365	91	730	91	27,300
Aleppo	حلب	Hamam	الحمام	1		1,775	444	3,550	444	133,200
Aleppo	حلب	Jandairis	جنديريس	10	2,160	4,377	1,094	8,754	1,094	328,200
Aleppo	حلب	Jarablus	جرابلس	4		749	187	1,498	187	56,100
Aleppo	حلب	Jubb Al-Kusa	جب الكوسا	1	6,200	690	173	1,380	173	51,900

Governorate	المحافظة	Community	البلدة	# Shelters الملاجئ	# Of the old IDPs النازحين القدامى	# Of the new IDPs النازحين الجدد	# Heaters/Stoves مدافئ	# Meal needs وجبات الطعام	# Mattresses and blankets فرشات وبطانيا	Heating fuel/Liters وقود التدفئة/ليتر
Aleppo	حلب	Kafra	كفرة	1		550	138	1,100	138	41,400
Aleppo	حلب	Khureibah/Q urbe	خريبة / قرية	1		150	38	300	38	11,400
Aleppo	حلب	Qatmet Efrin	قاطمة عفرين	2	1,443	495	124	990	124	37,200
Aleppo	حلب	Raju	راجو	4	171	79	20	158	20	6,000
Aleppo	حلب	Salama	السلامة	3	-	720	180	1,440	180	54,000
Aleppo	حلب	Tal Slur	تل سلور	3	1,587	560	140	1,120	140	42,000
Aleppo	حلب	Tafara- Tataranli	تاتارا-تاتارانلي	1	700	190	48	380	48	14,400
Aleppo	حلب	Touqi	الطوقي	2		375	94	750	94	28,200
Aleppo	حلب	Zanda	زندة	1	185	115	29	230	29	8,700
Idleb	إدلب	Allani	العلاني	1		2,000	500	4,000	500	150,000
Idleb	إدلب	Armanaz	أرمناز	5	-	710	178	1,420	178	53,400
Idleb	إدلب	Azmarin	عزمارين	1		150	38	300	38	11,400
Idleb	إدلب	Deir Hassan - Darhashan	دير حسان_درحشان	2		1,325	331	2,650	331	99,300
Idleb	إدلب	Foz - Zuf	الغوز_الزوف	1	929	127	32	254	32	9,600
Idleb	إدلب	Ghazala - Mgheidleh	الغزالة_مغيدلة	2	2,470	1,150	288	2,300	288	86,400
Idleb	إدلب	Idleb	إدلب	3	80	135	34	270	34	10,200
Idleb	إدلب	Kelly	كللي	3	-	476	119	952	119	35,700
Idleb	إدلب	Koknaya	كوكنايا	1	1,198	56	14	112	14	4,200
Idleb	إدلب	Ma'arrat Tamasrin	معر تمصرين	3	57	1,496	374	2,992	374	112,200

Governorate	المحافظة	Community	البلدة	# Shelters الملاجئ	# Of the old IDPs النازحين القدامى	# Of the new IDPs النازحين الجدد	# Heaters/Stoves مدافئ	# Meal needs وجبات الطعام	# Mattresses and blankets فرشات وبطانيا	Heating fuel/Liters وقود التدفئة/ليتر
Idleb	إدلب	Maland	الملند	2		750	188	1,500	188	56,400
Idleb	إدلب	Salqin	سلقين	11		6,697	1,674	13,394	1,674	502,200
Idleb	إدلب	Shekh Bahr	الشيخ بحر	2	110	940	235	1,880	235	70,500
Idleb	إدلب	Tlul	التلول	2		3,030	758	6,060	758	227,400
Idleb	إدلب	Zarzur	زرزور	1	500	450	113	900	113	33,900
المجموع/Total				85	17,790	34,827	8,714	69,654	8,714	2,614,200

[يمكنكم الوصول إلى الإصدارات السابقة من التقرير من خلال الرابط](#)



Rescue  
Teams

فرق  
الإنقاذ

## Rescue Teams

The Syrian Civil Defense Free is working with all its power to remove the debris and extract those trapped under it. Despite the fact that time is passing quickly and they may not be able to extract all the trapped alive, the tasks that need to be done are still great and they need support with equipment and more volunteer teams to remove the rubble and destroy the houses that pose a threat to the residents (houses that are at risk of collapse). Therefore, the enumerators have been directed to assess the damage in the destroyed cities and towns that need support from the Free Syrian Civil Defense with more volunteers and machinery.

The initial survey showed that the destroyed cities are:

In the countryside of Aleppo: the cities of Jandairis and Atareb.

In Idlib governorate: the cities of Salqin, Armanaz, and the towns of Besanya (Bseineh), Deir Hassan, and Milis.

In these destroyed cities and towns, there are 529 fully damaged buildings, and information sources expect the presence trapped casualties underneath 89 buildings, the estimated number of trapped casualties under these buildings is 597 persons, and the number of buildings at risk of collapse is estimated to be 653, information sources confirm the need to provide 104 teams to work alongside the Civil Defense teams with 955 volunteers, and these teams need support with equipment and machinery.

## فرق الإنقاذ

يعمل الدفاع المدني السوري الحرّ بكامل طاقته على إزالة الأنقاض وإخراج العالقين تحتها، بالرغم من أن الوقت يمر بسرعة وقد لا يتمكن من اخراج كافة الضحايا أحياء، إلا أن المهام التي يتوجب عليه قيام بها ما تزال كبيرة، ويحتاج للدعم بالمعدات وبمزيد من الفرق المتطوعة لإزالة الركام وهدم البيوت التي تشكل خطراً على السكان (البيوت المهتدة بالسقوط)، لذلك تم توجيه الباحثين لتقييم الضرر في المدن والبلدات المنكوبة والتي تحتاج لدعم الدفاع المدني الحرّ بمزيد من المتطوعين والآليات.

تبيين من خلال المسح الأولي أن المدن المنكوبة هي:

في ريف حلب: مدينتي جنديرس والأتارب.

في محافظة إدلب: مدينتي سلقين وأرمناز وبلدات بسينا ودير حسان وملس.

يتواجد في هذه المدن والبلدات المنكوبة 529 بناءً مدمراً بشكل كامل، وتتوقع مصادر المعلومات وجود ضحايا عالقين تحت 89 بناء، ويقدر عدد الضحايا العالقين تحت هذه الأبنية 597 ضحية، ويقدر عدد الأبنية المهتدة بالسقوط بـ 653 بناءً، وتؤكد مصادر المعلومات ضرورة توفير 104 فريقاً للعمل إلى جانب فرق الدفاع المدني بعدد متطوعين 955 متطوعاً، وتحتاج هذه الفرق للدعم بالمعدات والآليات.

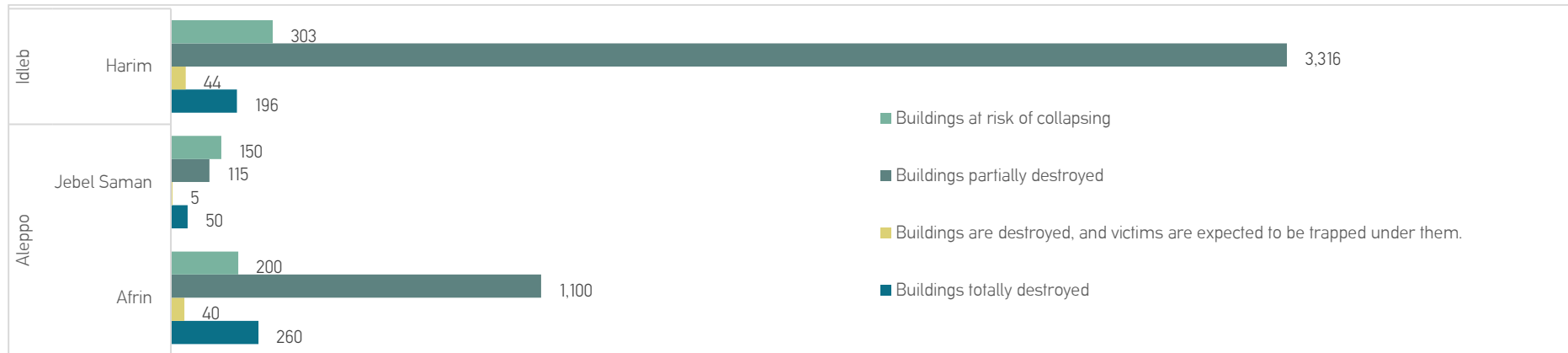

The needs of the Rescue teams and heavy machines

Governorate	المحافظة	Community	البلدة	# Population السكان	# Buildings totally destroyed مباني مدمرة كلياً	# Buildings are destroyed, and victims are expected to be trapped under them أبنية مدمرة من المتوقع وجود ضحايا تحتها	# Buildings partially destroyed مباني مدمرة جزئياً	# Buildings at risk of collapsing المباني المهددة بالانهيار	# Of rescue teams needed الفرق المتطوعة اللازمة	# Dump Trucks شاحنات نقل الركام	# Air rock drill حفارة كومبريسة	# Bulldozer آليات حفر بلدوزر	# Backhoe loaders آليات حفر باكر
Idleb	إدلب	Deir Hassan – Darhashan	دير حسان_درحش ان	51,447	68	22	154	13	4	18	20	8	9
Idleb	إدلب	Armanaz	أرمناز	74,995	50	10	62	35	10	10	10	5	5
Idleb	إدلب	Milis	ملس	19,025	10	4	25	30	5	3	10	2	2
Idleb	إدلب	Salqin	سلقين	142,983	55	5	3,000	200	25	30	30	20	20
Idleb	إدلب	Besnaya – Bseineh	بسنيَا_بسينة	15,014	16	3	15	25	5	20	25	5	5
Aleppo	حلب	Atareb	الأتاب	24,050	50	5	120	150	5	5	20	5	5
Aleppo	حلب	Jandairis	جندريس	47,000	280	40	1,115	200	50	30	30	20	20
المجموع/Total				374,514	529	89	4,491	653	104	116	145	65	66





Humanitarian Situation in North-West Syria  
Following the Devastating Earthquake

الأوضاع الإنسانية في شمال غرب سوريا  
الزلازل المدمر

وحدة تنسيق الدعم  
ASSISTANCE COORDINATION UNIT



Situation report V:08  
13 February 2023