



**Humanitarian Situation in North-West Syria
Following the Devastating Earthquake**

**الأوضاع الإنسانية في شمال غرب سوريا
الزلازل المدمر**

وحدة تنسيق الدعم
ASSISTANCE COORDINATION UNIT



**Situation report V:18
23 February 2023**

SitRep: 18: Humanitarian Situation in North-West Syria

Following the Devastating Earthquake

Chances Of Survival Are Shrinking With Every Minute

On February 6, 2023, at dawn, a strong earthquake hit southern Turkey and northern Syria with a magnitude of 7.8 on the Richter scale, resulting in thousands of casualties and thousands of injured in Turkey and North-West Syria.

The Assistance Coordination Unit ([ACU](#)), through its field team network represented by the following departments: Early Warning Alert and Response Network, WASH, Polio Team, Immunization Program, Information Management Unit, DPU, and M&E conducted a needs and damage assessment following the devastating earthquake. The number of casualties in North-West Syria was 4,537 and the number of injured was 8,789 with estimates confirming the existence of casualties under the rubble and statistics still ongoing.

More than 70 humanitarian workers lost their lives as a result of the devastating earthquake, most of them working for humanitarian NGOs. Fifty-five health facilities were reported partially or completely destroyed, prompting the health system to operate at full capacity after being depleted during the COVID-19 pandemic, cholera outbreak, and other health problems.

As a result of the devastating earthquake, 137 cities and towns in northwestern Syria have been affected, including seven heavily affected cities, as the population of the heavily affected cities is 374,514. Thus, the population of these cities may remain for a long time without shelter because these cities have been largely destroyed, and water and sanitation systems within these cities have also been destroyed, making partially destroyed housing also uninhabitable. The number of earthquake-affected residents within the cities and towns is 2,903,410. Some of them were directly affected by the loss or injury of a family member due to the earthquake or the destruction of their homes completely or partially. Others were indirectly affected because they were forced to move, or their income sources were stopped due to the devastating earthquake and the continued aftershocks.

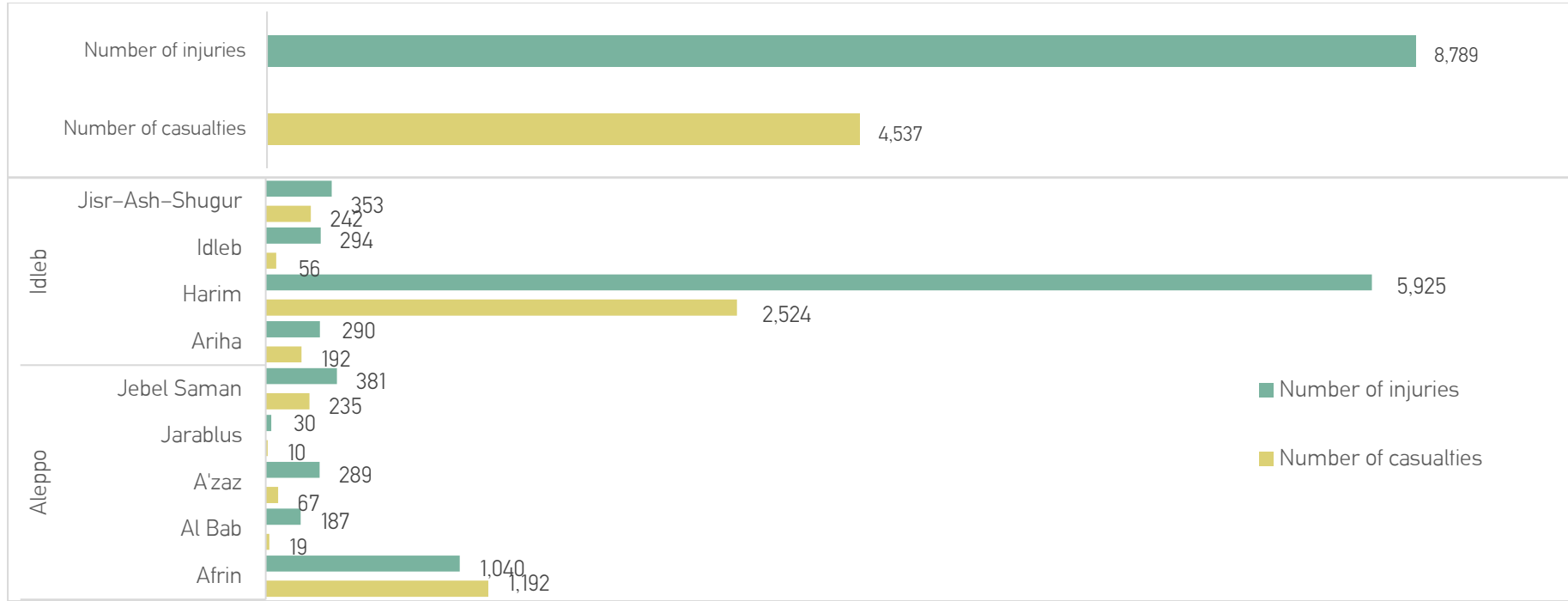

Searching for survivors under the rubble in the town of Jandiris in the Afrin region in the northern countryside of Aleppo

البحث عن ناجين تحت الأنقاض في بلدة جنديرس التابعة لمنطقة عفرين في ريف حلب الشمالي

The number of completely destroyed buildings was 1,789 and the number of partially destroyed buildings was 8,649.

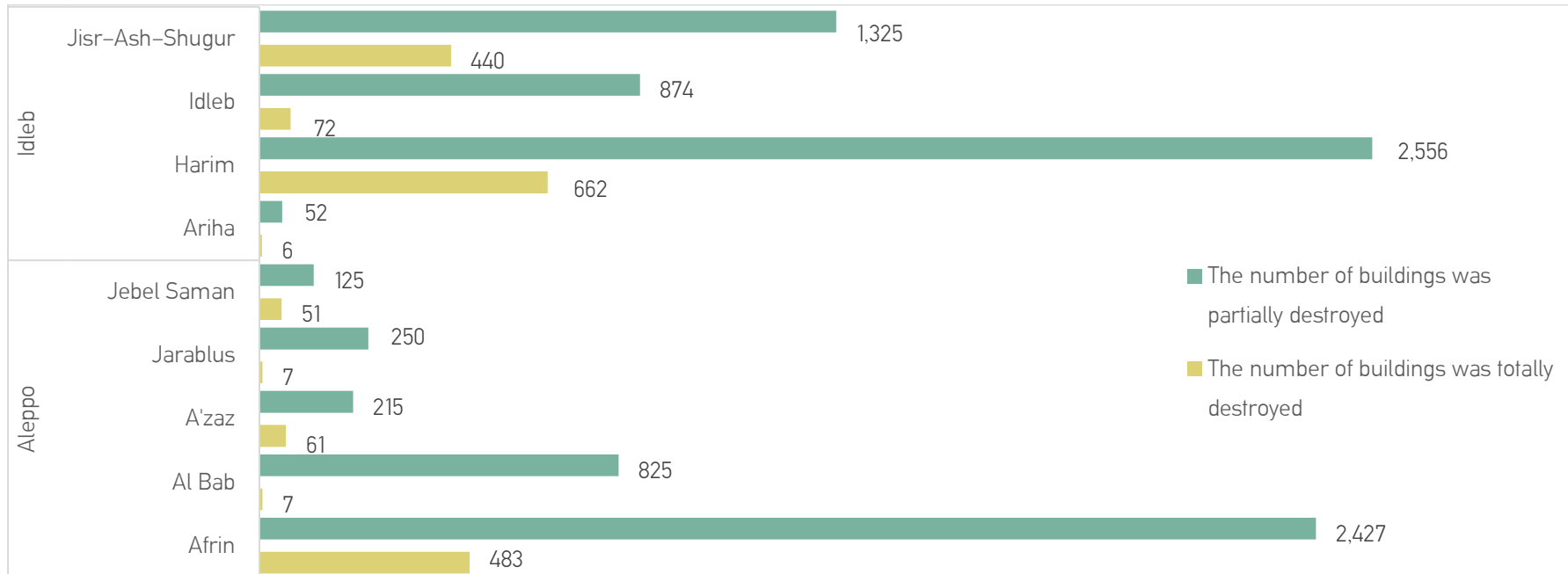
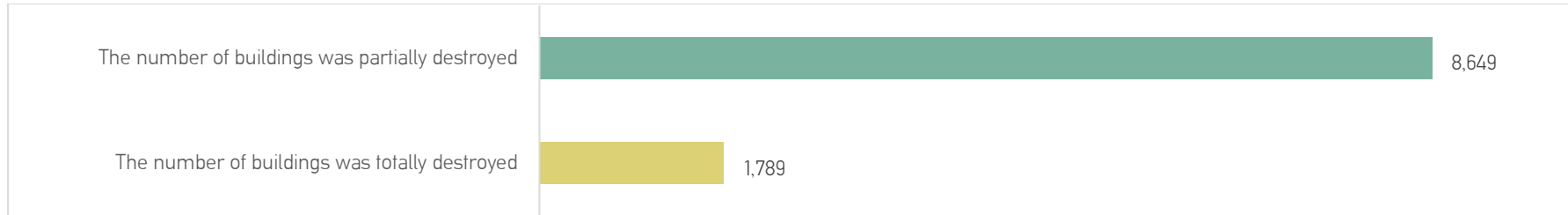

"My siblings and mother are still trapped, but they are all dead."

A little girl's first words as she emerged from the rubble.

أخواتي وأمي جوا بس كلهم ميتين
الكلمات الأولى لطفلة صغيرة عندما خرجت من
تحت الأنقاض

الصورة لإنقاذ طفل في سوريا لكنها تعبيرية



Top Urgent Needs:

Due to the lack of facilities and the unavailability of safe havens and gathering points and the harsh weather conditions of low temperatures, rain, and snow, and the exacerbation of the destructive aftermath over more than ten years of the ongoing war in Syria and the bombing of the regime and its allies, the urgent needs are as follows:

- Opening an air bridge between southern Turkey and northern west Syria to transfer critically injured patients to Turkey and rapidly deliver medical aid to northern west Syria.
- Supporting hospitals and blood donation centers to save lives and treat the injured.
- Providing mobile clinics as most of the hospitals are overwhelmed with patients.
- Providing medical supplies (surgical kits) for the clinics.
- Providing psychological support to the affected families, children and women who have lost their loved ones during the disaster.
- 17,716 tents for sheltering affected families who have lost their homes.
- 177,160 blankets and mattresses
- Distributing winter clothes to affected families who have left their homes without the ability to provide themselves with adequate clothing in very cold weather conditions.
- 5,314,800 liters of heating fuel (the needs of affected families for one month).
- Securing shelter centers equipped with heating and sleeping materials (blankets and mattresses).
- 70,864 daily meals through mobile kitchens providing hot meals.
- Ensuring daily bread supply for the affected individuals.
- Providing requirements for the free civil defense from heavy machinery and equipment to extract those trapped under the rubble as soon as possible and secure the fire of these machines.

We call upon the international community to assume its responsibilities and take urgent measures to save those trapped under the rubble and consider northwest Syria a region devastated by natural disasters.



"We are dead ... Thank you for letting us down".

Words were written on the rubble of a building containing victims who died under the rubble of the earthquake.

"نحن امتنا ... شكراً لخذلانكم"

كلمات كتبت على ركام أحد
الأبنية الذي يحوي ضحايا قضا
تحت أنقاض الزلزال

The most prominent updates for February 23, 2023

- The number of aid trucks provided by the UN that entered northwest Syria since 09 February 2023 (after the devastating earthquake) reached 335, including 273 trucks from Bab al–Hawa Border Crossing, 52 trucks from Bab Al–Salama Border Crossing, and ten trucks from al–Rai Border Crossing.
- In the western countryside of Idlib, a fire broke out in Saed Camp for IDPs near Sheikh Bahr town, killing a woman, injuring an IDP, and burning a tent.
- More than 17,978 Syrian refugees from Turkey have entered Syria through the border crossings as of the date of this report after the border crossings between Syria and Turkey announced the start of receiving Syrians residing in Turkey under temporary protection in a leave allowed by Turkey. Syrians who enter Syria will not be allowed to return to Turkey for three months and will not be allowed to stay in Syria for more than six months. Most of the Syrians left the stricken Turkish cities for Syria because of the deterioration of their living conditions, the high value of house rents, and the interruption of their livelihoods during the earthquake. The Turkish government confirmed that 10,633 Syrian refugees left Turkey for Syria voluntarily after the earthquake. The details of the Syrian visitors came as follows: 11,624 people entered through Bab al–Hawa, 5,214 people through Bab al–Salamah, and 1,140 people through Jarabulus.
- The World Health Organization (WHO) confirmed that 145 health facilities in Syria were affected by earthquakes, including seven hospitals.
- A humanitarian convoy of 22 trucks provided by the King Salman Center entered northwestern Syria from Al–Hammam Border Crossing.



"Uncle, if you have not rescued my father yet, do not rescue me."

A Syrian child trapped in the rubble.

"عمو إذا ما طلعت أبي لا تطلعوني"

طفل سوري عالق تحت الأنقاض

إصدار: 18: الأوضاع الإنسانية في شمال غرب سوريا

الزلازل المدمر

تتضاءل فرص النجاة مع كل دقيقة

بتاريخ 6 شباط/فبراير 2023 ومع ساعات الفجر الأولى ضربت هزة أرضية شديدة جنوب تركيا وشمال سوريا بلغت شدتها 7.8 بمقياس ريختر، ونتج عنها وقوع آلاف الضحايا وآلاف الجرحى في تركيا وشمال غرب سوريا.

تعمل وحدة تنسيق الدعم [ACU](#) من خلال الباحثين الميدانيين في الأقسام والبرامج الآتية: شبكة الإنذار والاستجابة المبكرة E.WARN، وبرنامج المياه والإصحاح البيئي WASH، وفريق ترصد الشلل الرخوي الحاد، وبرنامج اللقاح، وبرنامج إدارة المعلومات IMU، والبرامج التنموية وقسم المراقبة والتقييم على إحصاء الخسائر التي خلفها الزلزال المدمر، وحتى لحظة إعداد التقرير:

بلغ عدد الضحايا في شمال غرب سوريا 4,537 ضحية، وبلغ عدد الجرحى 8,789 مصاباً، مع تقديرات تؤكد وجود ضحايا تحت الأنقاض والاحصائيات ما تزال جارية. وبلغ عدد الأبنية المدمرة بشكل كلي 1,789 بناء، وبلغ عدد الأبنية المدمرة بشكل جزئي 8,649 بناء.

بلغ عدد العاملين الإنسانيين الذين فقدوا حياتهم نتيجة الزلزال المدمر أكثر من 70، معظمهم يعمل بالمنظمات الإنسانية غير الحكومية. وتم الإبلاغ عن دمار 55 منشأة صحية بشكل جزئي أو كلي، مما دفع النظام الصحي للعمل بطاقته القصوى بعد أن استنزف خلال جائحة COVID-19، وتفشي الكوليرا وبعض المشاكل الصحية الأخرى.

تضررت نتيجة الزلزال المدمر 137 مدينة وبلدة في شمال غرب سوريا، منها 7 مدن منكوبة، ويبلغ عدد السكان في المدن المنكوبة 374,514 نسمة، وقد يبقى سكان هذه المدن لفترة طويلة دون مأوى، حيث إن هذه المدن دُمرت بشكل كبير، كما دُمرت شبكات المياه والصرف الصحي ضمن هذه المدن مما يجعل المساكن المدمرة بشكل جزئي غير قابلة للسكن أيضاً. فيما يبلغ عدد السكان ضمن المدن والبلدات المتضررة من الزلزال 2,903,410 نسمة، بعضهم تضرر بشكل مباشر من خلال فقدان أحد أفراد أسرته أو إصابته نتيجة الزلزال، أو دمار منازلهم بشكل كلي أو جزئي، وتضرر بعضهم بشكل غير مباشر لأنه أُجبر على النزوح أو بسبب توقف مصادر دخلهم نتيجة آثار الزلزال المدمر والهزات الارتدادية التي ما تزال مستمرة.

أهم الاحتياجات الطارئة:

نظراً لانعدام الإمكانيات وعدم توفر مراكز الإيواء ونقاط التجمع الآمنة وظروف الطقس القاسية من درجات حرارة منخفضة والعواصف المطرية والثلجية، وقد ضاعف الكارثة الأبنية المدمرة خلال أكثر من عشر سنوات من الحرب الدائرة في سوريا وقصف النظام وحلفائه، تتمثل الاحتياجات الطارئة بما يلي:

- فتح جسر جوي بين جنوب تركيا وشمال غرب سوريا لنقل الإصابات الحرجة إلى تركيا وإيصال المساعدات الطبية بشكل عاجل لشمال غرب سوريا.
- دعم المشافي ومراكز التبرع بالدم لإسعاف الجرحى وإنقاذ الأرواح
- تأمين عيادات متنقلة حيث تعاني معظم المشافي من اكتظاظ المرضى
- توفير المستهلكات الطبية للمشافي (كيتات جراحية)
- تأمين الدعم النفسي للاجتماعي للعائلات المتضررة والأطفال والنساء الذين فقدوا أقربائهم خلال الكارثة.
- 17,716 خيمة لإيواء العائلات التي فقدت المأوى
- 177,160 فرشة وبطانية
- توزيع لباس شتوي على العائلات المتضررة على اعتبار أنها تركت المأوى دون أن تتمكن من التزود باللباس في الظروف الجوية الباردة جداً.
- تأمين مراكز إيواء مجهزة بالتدفئة ومواد المأوى (البطانيات والفرشات)
- 5,314,800 لتر من وقود التدفئة (احتياج العائلات المتضررة لشهر واحد)
- 70,864 وجبة غذائية بشكل يومي من خلال مطابخ متنقلة تزود وجبات ساخنة.
- تأمين الخبز بشكل يومي للمتضررين.
- تأمين متطلبات الدفاع المدني الحرّ من الآليات الثقيلة والمعدات لإخراج العالقين تحت الأنقاض بأسرع وقت وتأمين المحروقات لهذه الآليات.

ندعو المجتمع الدولي إلى تحمل مسؤولياته واتخاذ إجراءات طارئة لإنقاذ العالقين تحت الأنقاض. اعتباراً من شمال غرب سوريا منطقة منكوبة من الكوارث الطبيعية.

أبرز التحديثات ليوم 23 شباط/فبراير 2023

- بلغ عدد شاحنات المساعدات المقدمة من الأمم المتحدة والتي دخلت شمال غرب سوريا من تاريخ 9 شباط/فبراير 2023 (بعد الزلزال المدمر) 335 شاحنة، منها 273 شاحنة من معبر باب الهوى، و52 شاحنة من معبر باب السلامة، و10 شاحنات من معبر الراعي.
- في ريف إدلب الغربي، اندلعت النيران في مخيم ساعد للنازحين بالقرب من بلدة الشيخ بحر مما أدى إلى وفاة امرأة وإصابة نازح بحروق واحتراق خيمة.
- دخل 17,978 لاجئ سوري من تركيا إلى سوريا عبر المعابر الحدودية حتى تاريخ إعداد هذا التقرير، وذلك بعد أن أعلنت المعابر الحدودية بين سوريا وتركيا بدء استقبال السوريين المقيمين في تركيا تحت بند الحماية المؤقتة في إجازة سمحت بها تركيا. ولن يسمح للسوريين الذي سيدخلون إلى سوريا بالعودة إلى تركيا قبل 3 أشهر ولن يسمح لهم بالبقاء في سوريا أكثر من 6 أشهر، وغادر القسم الأكبر من السوريين من المدن التركية المنكوبة إلى سوريا بسبب تردي أوضاعهم المعيشية وغلاء قيمة آجار البيوت وانقطاع مصادر رزقهم خلال فترة الزلزال. فيما أكدت الحكومة التركية أن 10,633 لاجئاً سورياً غادروا تركيا إلى سوريا طوعاً بعد الزلزال. وجاء تفصل الزائرين السوريين كما يلي: 11,624 شخصاً دخلوا من باب الهوى، و5,214 شخصاً دخلوا من باب السلامة، و1,140 شخصاً دخلوا من معبر جرابلس.
- أكدت منظمة الصحة العالمية تضرر 145 مرفقاً صحياً في سوريا نتيجة الزلزال منها 7 مشافي.
- دخلت قافلة إنسانية مكونة من 22 شاحنة مقدمة مركز الملك سلمان السعودي إلى شمال غرب سوريا من معبر الحمام.

Governorate	المحافظة	Community	البلدة	# Population	# Casualties	# Injuries	# Building totally destroyed	# Building Partially destroyed	# Tent needs	# Mattresses and blankets	# Meals need	Heating fuel/Liter	Existence of temporary shelters	Accessibility for civil defense	The need to donate blood
				السكان	ضحايا	إصابات	مباني مدمرة كلياً	مباني مدمرة جزئياً	احتياج الخيم	فرشات وبطانيات	وجبات الطعام	وقود التدفئة/لتر	توفر مراكز إيواء مؤقتة	قابل للوصول من الدفاع المدني	الحاجة للتبرع بالدم
Aleppo	حلب	Afrin	عفرين	217,088	28	158	31	403	500	5,000	2,000	150,000	Yes	Yes	Yes
Aleppo	حلب	Akhtrein	أخترين	15,354	3	7	2	4	8	80	32	2,400	No	Yes	Yes
Aleppo	حلب	Al Bab	الباب	134,827	14	135	7	650	325	3,250	1,300	97,500	Yes	Yes	Yes
Aleppo	حلب	Anqala	انقلا	1,900	15	3	19	30	100	1,000	400	30,000	No	Yes	No
Aleppo	حلب	Ar-Ra'ee	الراعي	10,120	5	52	-	85	120	1,200	480	36,000	No	Yes	No
Aleppo	حلب	Atareb	الأتاب	24,050	235	381	50	120	100	1,000	400	30,000	Yes	Yes	No
Aleppo	حلب	Azaz	أعزاز	150,429	12	151	3	80	450	4,500	1,800	135,000	Yes	Yes	No
Aleppo	حلب	Bali - Koy	بالي_كوي	430	-	-	-	10	1	10	4	300	No	Yes	No
Aleppo	حلب	Baraghideh	براغيدة	2,455	-	5	5	15	15	150	60	4,500	No	Yes	No
Aleppo	حلب	Bazagha	بزاغة	39,030	-	-	-	50	100	1,000	400	30,000	No	Yes	Yes
Aleppo	حلب	Beylan	بيلان	790	-	-	-	5	17	170	68	5,100	No	Yes	No
Aleppo	حلب	Bulbul	بلبل	6,764	-	-	-	20	50	500	200	15,000	Yes	Yes	No
Aleppo	حلب	Dabeq	دابق	12,702	2	12	2	15	45	450	180	13,500	Yes	Yes	No
Aleppo	حلب	Daref Azza	دارة عزة	63,200	-	-	1	5	150	1,500	600	45,000	Yes	Yes	Yes
Aleppo	حلب	Dweibeq	دويبق	5,840	2	4	3	5	5	50	20	1,500	No	Yes	No

Governorate	المحافظة	Community	البلدة	# Population	# Casualties	# Injuries	# Building totally destroyed	# Building Partially destroyed	# Tent needs	# Mattresses and blankets	# Meals	Heating fuel/Liter	Existence of temporary shelters	Accessibility for civil defense	The need to donate blood
				السكان	ضحايا	إصابات	مباني مدمرة كلياً	مباني مدمرة جزئياً	احتياج الخيم	فرشات وبطانيات	وجبات الطعام	وقود التدفئة/لتر	توفر مراكز إيواء مؤقتة	قابل للوصول من الدفاع المدني	الحاجة للتبرع بالدم
Aleppo	حلب	Ehteimlat	احتيملات	16,702	4	10	10	15	40	400	160	12,000	No	Yes	No
Aleppo	حلب	Ghandorah	الغندورة	18,836	-	-	-	-	-	-	-	-	No	Yes	No
Aleppo	حلب	Haj Belal	حاج بلال	112	-	-	2	18	40	400	160	12,000	No	Yes	No
Aleppo	حلب	Hamu Raju	حمو راجو	579	-	4	3	8	50	500	200	15,000	No	Yes	No
Aleppo	حلب	Jamel	الجامل	3,315	-	-	1	15	15	150	60	4,500	No	Yes	No
Aleppo	حلب	Jandairis	جنديرس	47,000	1,100	830	278	1,110	2,500	25,000	10,000	750,000	No	Yes	Yes
Aleppo	حلب	Jarablus	جرابلس	56,650	10	30	5	200	100	1,000	400	30,000	Yes	Yes	No
Aleppo	حلب	Kafr Ghan	كفرغان	6,530	2	10	5	10	5	50	20	1,500	No	Yes	No
Aleppo	حلب	Khazafiyeh – Qorret Maflaq	خزفية_قرة مثلق	2,085	6	-	25	17	200	2,000	800	60,000	No	Yes	No
Aleppo	حلب	Lower Jrables	جرابلس تحتاني	2,671	-	-	-	6	10	100	40	3,000	No	Yes	No
Aleppo	حلب	Ma'btali	المعبطلي	7,972	-	6	6	53	300	3,000	1,200	90,000	Yes	Yes	No
Aleppo	حلب	Maghar – Maghar Jeq	مغار_مغار جق	800	-	-	17	25	80	800	320	24,000	No	Yes	No
Aleppo	حلب	Mare'	مارع	60,112	2	35	2	3	20	200	80	6,000	No	Yes	No
Aleppo	حلب	Marma Elhajar	مرمى الحجر	14,454	-	-	-	20	14	140	56	4,200	No	Yes	No
Aleppo	حلب	Mashaala	مشعلة	1,320	-	-	11	20	35	350	140	10,500	Yes	Yes	No
Aleppo	حلب	Maydan Afrin	الميدان عفرين	2,930	-	-	6	18	20	200	80	6,000	No	Yes	No
Aleppo	حلب	Mazaalah	مزعلة	1,957	-	-	-	3	3	30	12	900	No	Yes	No

Governorate	المحافظة	Community	البلدة	# Population	# Casualties	# Injuries	# Building totally destroyed	# Building Partially destroyed	# Tent needs	# Mattresses and blankets	# Meals	Heating fuel/Liters	Existence of temporary shelters	Accessibility for civil defense	The need to donate blood
				السكان	ضحايا	إصابات	مباني مدمرة كلياً	مباني مدمرة جزئياً	احتياج الخيم	فرشاة وبطانيات	وجبات الطعام	وقود التدفئة/لتر	توفر مراكز إيواء مؤقتة	قابل للوصول من الدفاع المدني	الحاجة للتبرع بالدم
Aleppo	حلب	Mazineh – Aranda	المزينة_أرندة	1,810	20	10	10	30	150	1,500	600	45,000	No	Yes	No
Aleppo	حلب	Mazraat Al Ola	مزرعة العلاء		-	3	2	5	10	100	40	3,000	No	Yes	No
Aleppo	حلب	Meidan Ekbis	ميدان أكيس	2,500	5	5	2	5	25	250	100	7,500	No	Yes	No
Aleppo	حلب	Mhabbaba – Naz Oshaghi	المحببة_ناز أوشاغي	1,642	-	-	10	30	50	500	200	15,000	No	Yes	No
Aleppo	حلب	Mostakan	مستكان	420	-	-	5	15	50	500	200	15,000	No	Yes	No
Aleppo	حلب	Qabasin	قباسين	30,934	-	-	-	40	300	3,000	1,200	90,000	Yes	Yes	No
Aleppo	حلب	Rael	راعل	1,624	8	10	5	10	10	100	40	3,000	No	Yes	No
Aleppo	حلب	Raju	راجو	8,430	-	5	3	15	50	500	200	15,000	Yes	Yes	No
Aleppo	حلب	Salama	السلامة	57,582	-	-	-	-	25	250	100	7,500	Yes	Yes	No
Aleppo	حلب	Sharan	شران	5,915	-	-	5	10	15	150	60	4,500	Yes	Yes	No
Aleppo	حلب	Sheikh El-Hadid	شيخ الحديد	7,505	13	15	20	380	450	4,500	1,800	135,000	Yes	Yes	No
Aleppo	حلب	Sinka	سينكة	1,575	-	-	10	40	50	500	200	15,000	No	Yes	No
Aleppo	حلب	Sinnara	سنارة	1,750	5	1	5	75	150	1,500	600	45,000	No	Yes	No
Aleppo	حلب	Suran	صوران	39,677	32	39	22	51	40	400	160	12,000	No	Yes	No
Aleppo	حلب	Sweida – Gorret Tashli	السويدة_قرة طاشلي	2,885	-	-	1	-	-	-	-	-	No	Yes	No
Aleppo	حلب	Tal Elamara	تل العمارة	3,858	-	-	-	6	-	-	-	-	No	Yes	No
Aleppo	حلب	Tal Elosud	تل الاسود	2,300	-	-	5	25	30	300	120	9,000	Yes	Yes	No

Governorate	المحافظة	Community	البلدة	# Population	# Casualties	# Injuries	# Building totally destroyed	# Building Partially destroyed	# Tent needs	# Mattresses and blankets	# Meals	Heating fuel/Liter	Existence of temporary shelters	Accessibility for civil defense	The need to donate blood
				السكان	ضحايا	إصابات	مباني مدمرة كلياً	مباني مدمرة جزئياً	احتياج الخيم	فرشات وبطانيات	وجبات الطعام	وقود التدفئة/لتر	توفر مراكز إيواء مؤقتة	قابل للوصول من الدفاع المدني	الحاجة للتبرع بالدم
Aleppo	حلب	Taqiyeh - Kamrash	الطاقية_كمرش	360	-	-	5	5	15	150	60	4,500	No	Yes	No
Aleppo	حلب	Turkman Bareh	تركمان بارح	5,648	-	3	-	2	5	50	20	1,500	No	Yes	Yes
Aleppo	حلب	Yabseh	اليابسة	978	-	-	-	10	16	160	64	4,800	No	Yes	No
Aleppo	حلب	Yakhur - Ayki Yakhur	ياخور_أيكي أخور	2,300	-	3	5	50	200	2,000	800	60,000	No	Yes	No
Idleb	إدلب	Abu Talha	ابو طلحة	8,433	18	1	21	32	82	820	328	24,600	No	Yes	No
Idleb	إدلب	Afs	افس		19	30	50	75	200	2,000	800	60,000	No	Yes	Yes
Idleb	إدلب	Al Marj Al Akhdar	المرج الأخضر		-	-	-	50	50	500	200	15,000	No	Yes	No
Idleb	إدلب	Al Rasem	الرسم		-	-	-	2	-	-	-	-	No	Yes	No
Idleb	إدلب	Allani	العلاني	7,500	15	20	15	45	650	6,500	2,600	195,000	No	Yes	No
Idleb	إدلب	Ariha	أريحا	54,000	52	240	6	32	500	5,000	2,000	150,000	No	Yes	Yes
Idleb	إدلب	Armala	ارملا	2,095	-	2	4	90	150	1,500	600	45,000	No	Yes	No
Idleb	إدلب	Armanaz	أرمناز	74,995	190	159	50	105	850	8,500	3,400	255,000	No	Yes	Yes
Idleb	إدلب	Atma	اطمه	163,358	65	175	100	400	1,000	10,000	4,000	300,000	Yes	Yes	Yes
Idleb	إدلب	Azmarin	عزمارين	10,000	225	51	17	450	500	5,000	2,000	150,000	Yes	Yes	No
Idleb	إدلب	Badama	بداما	4,778	45	30	25	250	350	3,500	1,400	105,000	No	Yes	No
Idleb	إدلب	Balyun	بليون	4,680	13	15	-	-	-	-	-	-	No	Yes	No
Idleb	إدلب	Bara	البارة	2,970	19	-	-	-	-	-	-	-	No	Yes	No
Idleb	إدلب	Besnaya - Bseineh	بسنيَا_بسينة	15,014	406	325	16	15	75	750	300	22,500	No	Yes	No
Idleb	إدلب	Betiya	بتيا	2,855	30	10	7	25	50	500	200	15,000	No	Yes	Yes

Governorate	المحافظة	Community	البلدة	# Population	# Casualties	# Injuries	# Building totally destroyed	# Building Partially destroyed	# Tent needs	# Mattresses and blankets	# Meals	Heating fuel/Liter	Existence of temporary shelters	Accessibility for civil defense	The need to donate blood
				السكان	ضحايا	إصابات	مباني مدمرة كلياً	مباني مدمرة جزئياً	احتياج الخيم	فرشات وبطانيات	وجبات الطعام	وقود التدفئة/لتر	توفر مراكز إيواء مؤقتة	قابل للوصول من الدفاع المدني	الحاجة للتبرع بالدم
Idleb	إدلب	Big Hir Jamus	حير جاموس كبير	13,796	2	-	1	9	50	500	200	15,000	No	Yes	No
Idleb	إدلب	Bsames	بسامس	8,125	9	-	-	-	-	-	-	-	No	Yes	No
Idleb	إدلب	Bsheiriyeh - Bello	البشيرية_بلو	5,541	-	15	-	2	10	100	40	3,000	No	Yes	No
Idleb	إدلب	Dana	الدانا	167,330	60	30	13	11	-	-	-	-	Yes	Yes	No
Idleb	إدلب	Darkosh	دركوش	21,000	32	61	25	50	75	750	300	22,500	No	Yes	Yes
Idleb	إدلب	Deir Hassan - Darhashan	دير حسان_درحشان	51,447	269	485	68	154	326	3,260	1,304	97,800	Yes	Yes	No
Idleb	إدلب	Deir Sunbul	دير سنبل	395	9	-	-	-	-	-	-	-	No	Yes	No
Idleb	إدلب	Delbiya	دلبيا	3,450	2	6	12	35	100	1,000	400	30,000	No	Yes	No
Idleb	إدلب	Dgali	الدغالي	1,105	-	-	-	2	-	-	-	-	No	Yes	No
Idleb	إدلب	Eastern Marj Akhdar	المرج الأخضر الشرقي	13,000	1	-	-	-	-	-	-	-	No	Yes	No
Idleb	إدلب	Ehsem	احسم	4,210	21	-	-	-	-	-	-	-	No	Yes	No
Idleb	إدلب	Ein El-Bayda	عين البيضاء	2,678	-	-	-	15	15	150	60	4,500	No	Yes	No
Idleb	إدلب	Ein Elhamra	عين الحمرا	5,300	-	-	-	10	10	100	40	3,000	No	Yes	No
Idleb	إدلب	Ein Elsoda	عين السودة	4,800	10	-	-	3	-	-	-	-	No	Yes	No
Idleb	إدلب	Eskat	اسقاط	14,500	47	43	1	130	500	5,000	2,000	150,000	Yes	Yes	No
Idleb	إدلب	Faroukiyeh	الفاروقية	11,759	8	-	4	9	20	200	80	6,000	No	Yes	No
Idleb	إدلب	Foz - Zuf	الغوز_الزوف	19,764	-	10	25	50	100	1,000	400	30,000	No	Yes	No

Governorate	المحافظة	Community	البلدة	# Population	# Casualties	# Injuries	# Building totally destroyed	# Building Partially destroyed	# Tent needs	# Mattresses and blankets	# Meals	Heating fuel/Liter	Existence of temporary shelters	Accessibility for civil defense	The need to donate blood
				السكان	ضحايا	إصابات	مباني مدمرة كلياً	مباني مدمرة جزئياً	احتياج الخيم	فرشاة وبطانيات	وجبات الطعام	وقود التدفئة/لتر	توفر مراكز إيواء مؤقتة	قابل للوصول من الدفاع المدني	الحاجة للتبرع بالدم
Idleb	إدلب	Hamra	الحمرة	800	-	-	-	10	35	350	140	10,500	No	Yes	No
Idleb	إدلب	Hamziyeh	الحمزية	3,500	55	15	20	36	30	300	120	9,000	No	Yes	No
Idleb	إدلب	Hanbushiyeh	حنبوشية	5,090	-	-	7	20	30	300	120	9,000	No	Yes	No
Idleb	إدلب	Harbanush	حربنوش	22,702	-	12	-	8	50	500	200	15,000	No	Yes	Yes
Idleb	إدلب	Harim	حارم	68,283	328	700	40	85	-	-	-	-	Yes	Yes	No
Idleb	إدلب	Hazano	حزانو	21,088	3	35	2	22	150	1,500	600	45,000	No	Yes	Yes
Idleb	إدلب	Idleb	إدلب	402,475	16	119	15	100	200	2,000	800	60,000	Yes	Yes	Yes
Idleb	إدلب	Jakara	جكارا	1,000	5	8	4	25	30	300	120	9,000	No	Yes	No
Idleb	إدلب	Janudiyeh	الجانودية	17,400	40	70	150	200	300	3,000	1,200	90,000	No	Yes	No
Idleb	إدلب	Jeser Maksour	الجسر المكسور	1,500	-	-	4	71	50	500	200	15,000	No	Yes	No
Idleb	إدلب	Jisir-Ash-Shugur	جسر الشغور	49,100	-	25	20	100	-	-	-	-	Yes	Yes	No
Idleb	إدلب	Joseph	جوزف	6,105	22	-	-	-	-	-	-	-	No	Yes	No
Idleb	إدلب	Kafarna	كفرنه	4,686	-	2	-	5	20	200	80	6,000	No	Yes	No
Idleb	إدلب	Kafr - Kafrehmul	الكفر كفريحمول	14,500	1	5	-	1	5	50	20	1,500	No	Yes	Yes
Idleb	إدلب	Kafr Hind	كفر هند	4,000	10	7	2	6	50	500	200	15,000	No	Yes	No
Idleb	إدلب	Kafr Hum	كفرحوم	9,714	16	50	3	10	20	200	80	6,000	No	Yes	No
Idleb	إدلب	Kafr Takharim	كفر تخاريم	53,209	24	268	13	70	95	950	380	28,500	Yes	Yes	No
Idleb	إدلب	Kansafra	كنصفرة	1,525	20	-	-	-	-	-	-	-	No	Yes	No
Idleb	إدلب	Kelly	كللي	112,164	-	2	-	26	180	1,800	720	54,000	Yes	Yes	Yes

Governorate	المحافظة	Community	البلدة	# Population	# Casualties	# Injuries	# Building totally destroyed	# Building Partially destroyed	# Tent needs	# Mattresses and blankets	# Meals need	Heating fuel/Liter	Existence of temporary shelters	Accessibility for civil defense	The need to donate blood
				السكان	ضحايا	إصابات	مباني مدمرة كلياً	مباني مدمرة جزئياً	احتياج الخيم	فرشات وبطانيات	وجبات الطعام	وقود التدفئة/لتر	توفر مراكز إيواء مؤقتة	قابل للوصول من الدفاع المدني	الحاجة للتبرع بالدم
Idleb	إدلب	Ketyan	كتيان	3,300	-	-	-	59	-	-	-	-	No	Yes	No
Idleb	إدلب	Kherbet Eljoz	خربة الجوز	20,221	-	-	3	30	35	350	140	10,500	No	Yes	No
Idleb	إدلب	Kinda	الكندة	80	25	20	-	10	10	100	40	3,000	No	No	No
Idleb	إدلب	Kniset Nakhleh	كنيسة نخلة	4,660	5	-	-	3	-	-	-	-	No	Yes	No
Idleb	إدلب	Little Hir Jamus	حير جاموس صغير	3,510	-	-	-	50	50	500	200	15,000	No	Yes	No
Idleb	إدلب	Ma'arrat Tamasrin	معر تمصيرين	94,100	8	36	-	5	35	350	140	10,500	Yes	Yes	Yes
Idleb	إدلب	Maghara	المغارة	2,065	6	-	-	-	-	-	-	-	No	Yes	No
Idleb	إدلب	Maland	الملند	5,407	33	60	100	130	50	500	200	15,000	Yes	Yes	No
Idleb	إدلب	Maraand	مرعند	465	-	-	5	10	10	100	40	3,000	No	Yes	No
Idleb	إدلب	Marata	معراتة	3,150	1	1	-	-	-	-	-	-	No	Yes	No
Idleb	إدلب	Marayan	مرعيان	4,525	5	1	-	-	-	-	-	-	No	Yes	No
Idleb	إدلب	Mhambal	محمبل	12,125	15	33	-	20	200	2,000	800	60,000	No	Yes	Yes
Idleb	إدلب	Milis	ملس	19,025	56	115	10	62	350	3,500	1,400	105,000	No	Yes	Yes
Idleb	إدلب	Mreimin	مريمين	3,700	-	-	-	-	-	-	-	-	No	Yes	Yes
Idleb	إدلب	Msheirfeh	المشيرة	2,500	6	-	7	15	30	300	120	9,000	No	Yes	No
Idleb	إدلب	Najiyeh	الناجية	1,690	25	40	5	25	30	300	120	9,000	No	Yes	No
Idleb	إدلب	Qah	قاح	114,708	15	100	50	200	250	2,500	1,000	75,000	No	Yes	Yes
Idleb	إدلب	Qanniyeh	القنية	2,650	7	10	30	50	40	400	160	12,000	No	Yes	No

Governorate	المحافظة	Community	البلدة	# Population	# Casualties	# Injuries	# Building totally destroyed	# Building Partially destroyed	# Tent needs	# Mattresses and blankets	# Meals	Heating fuel/Liter	Existence of temporary shelters	Accessibility for civil defense	The need to donate blood
				السكان	ضحايا	إصابات	مباني مدمرة كلياً	مباني مدمرة جزئياً	احتياج الخيم	فرشات وبطانيات	وجبات الطعام	وقود التدفئة/لتر	توفر مراكز إيواء مؤقتة	قابل للوصول من الدفاع المدني	الحاجة للتبرع بالدم
Idleb	إدلب	Qirmida	قرميدة	600	-	-	-	2	-	-	-	-	No	Yes	No
Idleb	إدلب	Qourqeena	قورقانيا	12,306	13	17	8	-	10	100	40	3,000	No	Yes	Yes
Idleb	إدلب	Qulaia	القلبية	540	-	-	-	1	-	-	-	-	No	No	No
Idleb	إدلب	Ram Hamdan	رام حمدان	13,160	1	22	2	19	35	350	140	10,500	No	Yes	Yes
Idleb	إدلب	Ramliyah	الرميلية	745	-	-	-	20	25	250	100	7,500	No	Yes	No
Idleb	إدلب	Sabileh	سبيلة	605	-	-	-	2	-	-	-	-	No	Yes	No
Idleb	إدلب	Saidiyeh	السعيدية	4,000	5	22	2	4	25	250	100	7,500	No	Yes	No
Idleb	إدلب	Salqin	سلقين	142,983	515	2,302	52	300	1,500	15,000	6,000	450,000	Yes	Yes	No
Idleb	إدلب	Sarmada	سرمدا	129,586	66	950	60	105	200	2,000	800	60,000	Yes	Yes	Yes
Idleb	إدلب	Selwa	صلوة	16,950	-	-	-	1	-	-	-	-	No	Yes	No
Idleb	إدلب	Shallakh	شلخ	4,920	1	4	-	30	-	-	-	-	No	Yes	No
Idleb	إدلب	Shaturiyeh	الشاتورية	1,455	-	-	5	15	20	200	80	6,000	No	Yes	No
Idleb	إدلب	Shyukh	الشيوخ	2,000	3	11	3	7	75	750	300	22,500	No	Yes	No
Idleb	إدلب	Tal Awar	تل اعور	1,705	-	-	17	98	110	1,100	440	33,000	No	Yes	No
Idleb	إدلب	Tal Hamki	تل حمكي	300	-	-	2	12	20	200	80	6,000	No	Yes	No
Idleb	إدلب	Tefnaz	تفتناز	15,372	1	5	-	520	10	100	40	3,000	No	Yes	No
Idleb	إدلب	Tellemar	تلعمار	650	7	20	2	50	25	250	100	7,500	No	Yes	No
Idleb	إدلب	Termanin	ترمانين	45,000	18	7	35	10	-	-	-	-	Yes	Yes	No
Idleb	إدلب	Tlul	التلول	7,108	45	26	22	14	500	5,000	2,000	150,000	Yes	Yes	No

Governorate	المحافظة	Community	البلدة	# Population	# Casualties	# Injuries	# Building totally destroyed	# Building Partially destroyed	# Tent needs	# Mattresses and blankets	# Meals	Heating fuel/Liters	Existence of temporary shelters	Accessibility for civil defense	The need to donate blood
				السكان	ضحايا	إصابات	مباني مدمرة كلياً	مباني مدمرة جزئياً	احتياج الخيم	فرشات وبطانيات	وجبات الطعام	وقود التدفئة/لتر	توفر مراكز إيواء مؤقتة	قابل للوصول من الدفاع المدني	الحاجة للتبرع بالدم
Idleb	إدلب	Upper Shghur	شغور فوقاني	3,600	-	-	15	43	50	500	200	15,000	No	Yes	No
Idleb	إدلب	Western Marj Akhdar	المرج الأخضر الغربي	12,000	4	-	-	10	20	200	80	6,000	No	Yes	No
Idleb	إدلب	Yunesiyeh	اليونيسية	30	15	10	-	10	10	100	40	3,000	No	Yes	No
Idleb	إدلب	Zardana Mashehad	زردنا_مشهد	18,680	6	24	3	9	12	120	48	3,600	Yes	Yes	Yes
Idleb	إدلب	Zoainieh	الزعينية	952	-	-	2	10	12	120	48	3,600	No	Yes	No
Total / المجموع				3,339,544	4,537	8,789	1,789	8,649	17,716	177,160	70,864	5,314,800	0	0	0



Removing the rubble of a destroyed building in the town of Jandiris in the Afrin district in the northern countryside of Aleppo

إزالة أنقاض بناء مدمر في بلدة جنديرس التابعة لناحية عفرين في ريف حلب الشمالي

Map 1 Numbers of the casualties

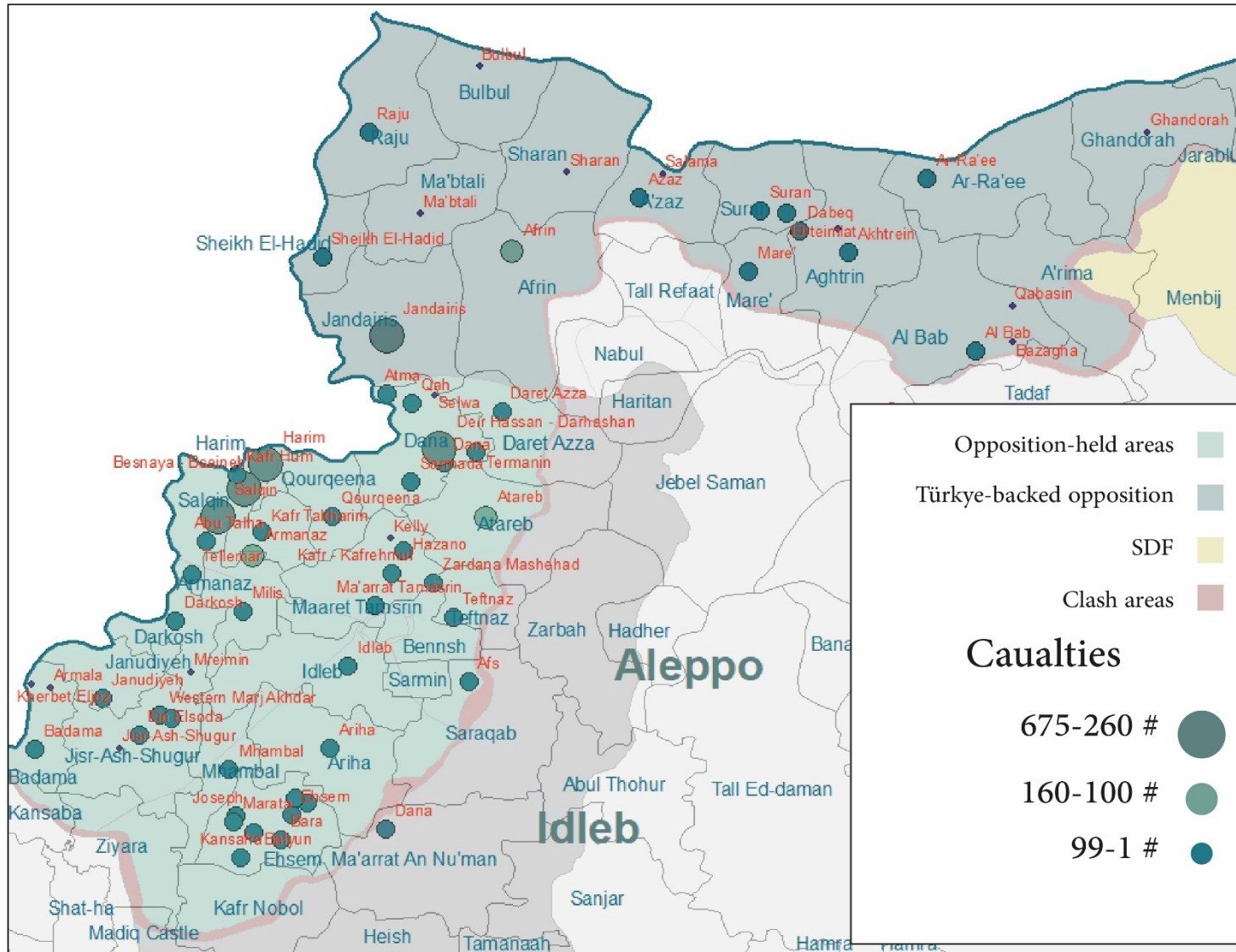

Map 2 Number of the Injuries

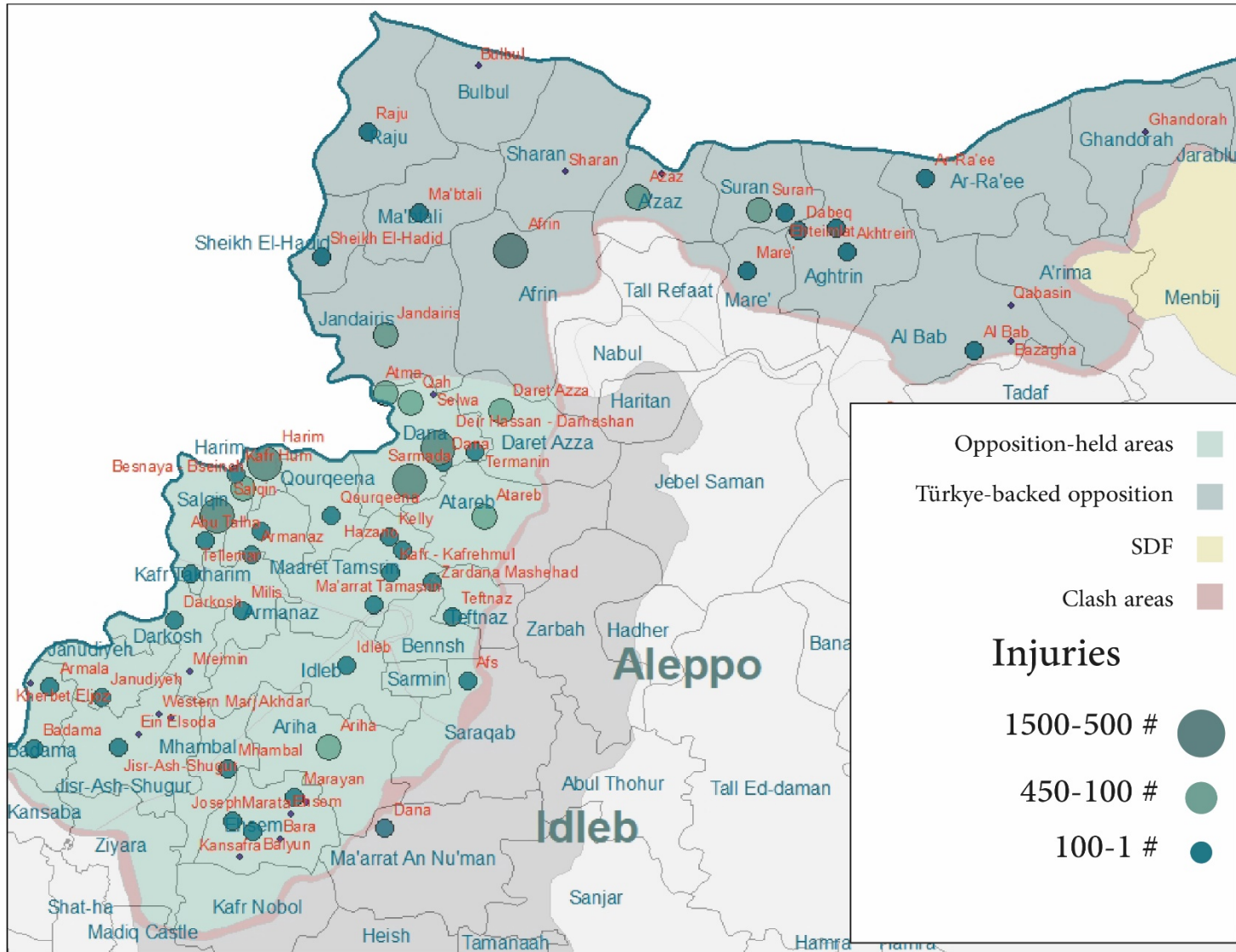

Map 3 Number of the building totally destroyed.

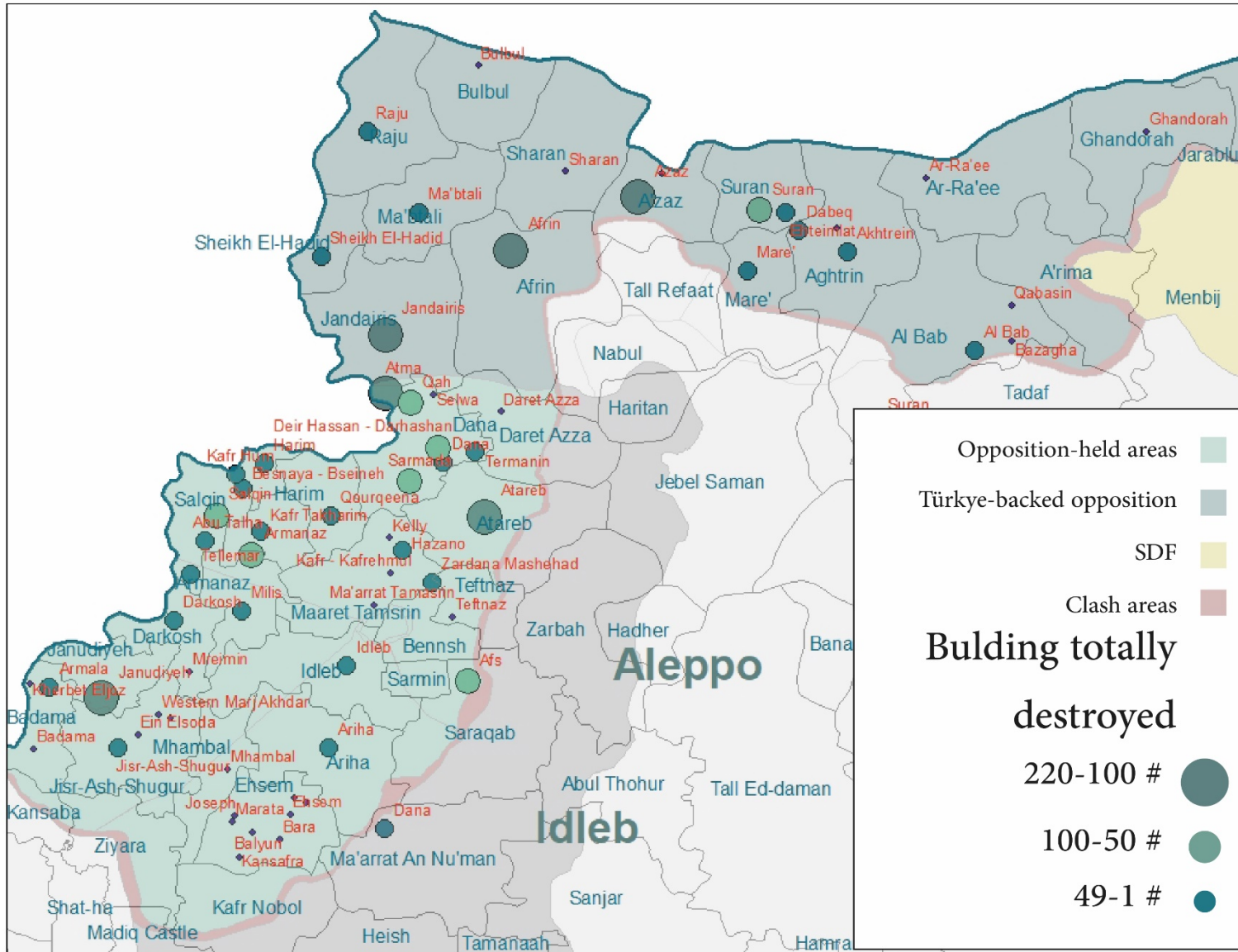

Map 4 Number of the building Partially destroyed

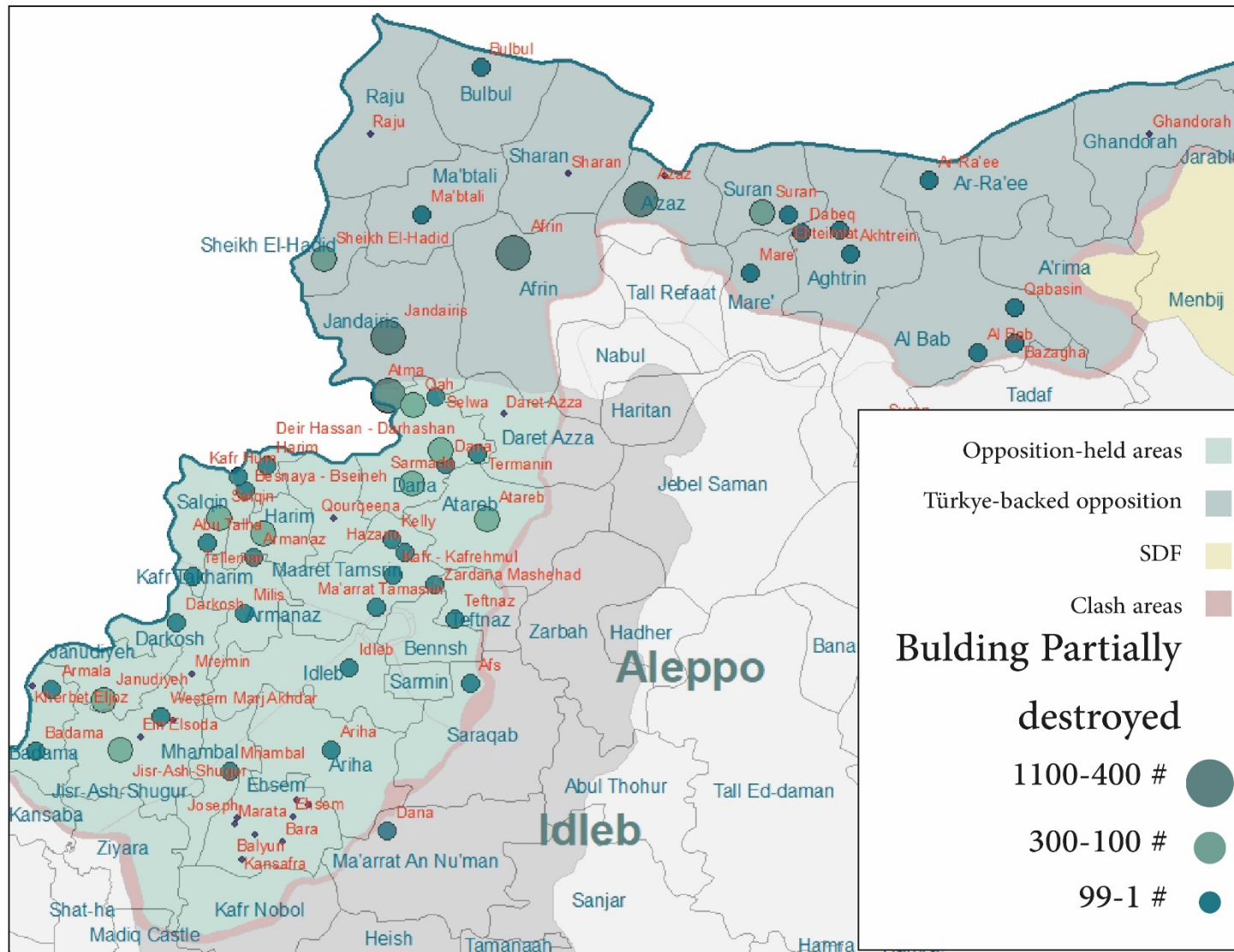



SHELTERS

الملاجئ

The shelter

The enumerators were able to assess the needs of 101 temporary shelters; the number of pre-existing displaced people residing in the shelters is 24,767, while after the earthquake, 68,742 people affected by the earthquake sought refuge in these shelters. The shelters need 17,186 heaters/stoves, 137,484 daily meals, and 5,155,800 liters of heating fuel for a full month.

الملاجئ:

تمكن الباحثون من تقييم احتياجات 101 ملجأ مؤقتاً لجأ إليها النازحون. ويبلغ عدد النازحين القدامى المتواجدين في الملاجئ 24,767 نازحاً، فيما لجأ إليها بعد الزلزال 68,742 نازحاً فارين من الزلزال، وتحتاج الملاجئ إلى 17,186 مدفأة، و137,484 وجبة طعام يومياً، و5,155,800 لتر من وقود التدفئة لمدة شهر كامل.

Governorate	المحافظة	Community	البلدة	# Shelters الملاجئ	# Of the old IDPs النازحين القدامى	# Of the new IDPs النازحين الجدد	# Heaters/Stoves مدفئ	# Meal needs وجبات الطعام	# Mattresses and blankets فرشات وبطانيات	Heating fuel/Liters وقود التدفئة/لتر
Aleppo	حلب	Afrin	عفرين	2	-	10,220	2,555	20,440	2,555	766,500
Aleppo	حلب	Azaz	أعزاز	5		1,550	388	3,100	388	116,400
Aleppo	حلب	Bayada – Jendris	البياضة – جندريس	1		350	88	700	88	26,400
Aleppo	حلب	Bulbul	بلبل	1		1,355	339	2,710	339	101,700
Aleppo	حلب	Daref Azza	دارة عزة	1		1,360	340	2,720	340	102,000
Aleppo	حلب	Doha	الضحى	1	400	225	56	450	56	16,800
Aleppo	حلب	Ehteimlat	احتيملات	1	-	150	38	300	38	11,400
Aleppo	حلب	Hamam	الحمام	1		1,775	444	3,550	444	133,200
Aleppo	حلب	Jandairis	جندريس	10	2,160	4,377	1,094	8,754	1,094	328,200
Aleppo	حلب	Jarablus	جرابلس	2		284	71	568	71	21,300

Governorate	المحافظة	Community	البلدة	# Shelters الملاجئ	# Of the old IDPs النازحين القدامى	# Of the new IDPs النازحين الجدد	# Heaters/Stoves مدافئ	# Meal needs وجبات الطعام	# Mattresses and blankets فرشات وطبائيات	Heating fuel/Liters وقود التدفئة/ليتر
Aleppo	حلب	Jeineh	الجينة	1		750	188	1,500	188	56,400
Aleppo	حلب	Jubb Al-Kusa	جب الكوسا	2	10,709	2,485	621	4,970	621	186,300
Aleppo	حلب	Kafr Safra	كفر صفرة	1		2,400	600	4,800	600	180,000
Aleppo	حلب	Kafra	كفرة	1		350	88	700	88	26,400
Aleppo	حلب	Khureibah/Qurbe	خريبة / قرية	1		150	38	300	38	11,400
Aleppo	حلب	Maaret Atarib	معارة اتارب	1		400	100	800	100	30,000
Aleppo	حلب	Mashaala	مشعلة	1	753	70	18	140	18	5,400
Aleppo	حلب	Qastal Jend	قسطل جند	1	665	250	63	500	63	18,900
Aleppo	حلب	Qatmet Efrin	قاطمة عفرين	4	2,304	830	208	1,660	208	62,400
Aleppo	حلب	Raju	راجو	4	171	79	20	158	20	6,000
Aleppo	حلب	Salama	السلامة	3	-	720	180	1,440	180	54,000
Aleppo	حلب	Sharan	شران	1	300	225	56	450	56	16,800
Aleppo	حلب	Sheikh El-Hadid	شيخ الحديد	2	-	2,500	625	5,000	625	187,500
Aleppo	حلب	Tal Elosud	تل الاسود	3	380	680	170	1,360	170	51,000
Aleppo	حلب	Tal Slur	تل سلور	3	1,587	560	140	1,120	140	42,000
Aleppo	حلب	Tatara-Tataranli	تاتارا-تاتارانلي	1	700	190	48	380	48	14,400
Aleppo	حلب	Tellef	تلف	1		1,500	375	3,000	375	112,500
Aleppo	حلب	Touqi	الطوقي	1		225	56	450	56	16,800
Aleppo	حلب	Zanda	زندة	1	185	115	29	230	29	8,700
Aleppo	حلب	Za'ra	زعة	1		234	59	468	59	17,700
Idleb	إدلب	Armanaz	أرمناز	1	-	200	50	400	50	15,000
Idleb	إدلب	Azmarin	عزمارين	7		5,925	1,481	11,850	1,481	444,300

Governorate	المحافظة	Community	البلدة	# Shelters الملاجئ	# Of the old IDPs النازحين القدامى	# Of the new IDPs النازحين الجدد	# Heaters/Stoves مدافئ	# Meal needs وجبات الطعام	# Mattresses and blankets فرشات وبطانيات	Heating fuel/Liters وقود التدفئة/ليتر
Idleb	إدلب	Big Hir Jamus	حير جاموس كبير	2		1,955	489	3,910	489	146,700
Idleb	إدلب	Deir Hassan – Darhashan	دير حسان_درحشان	1		703	176	1,406	176	52,800
Idleb	إدلب	Ein Elbikara	عين البكاره	1	581	730	183	1,460	183	54,900
Idleb	إدلب	Foz – Zuf	الفوز_الزوف	1	929	78	20	156	20	6,000
Idleb	إدلب	Ghazala – Mgheidleh	الغزالة_مغيدلة	1	1,235	750	188	1,500	188	56,400
Idleb	إدلب	Harim	حارم	3		1,260	315	2,520	315	94,500
Idleb	إدلب	Idleb	إدلب	2		365	91	730	91	27,300
Idleb	إدلب	Kelly	كللي	2	-	5,635	1,409	11,270	1,409	422,700
Idleb	إدلب	Koknaya	كوكنايا	1	1,198	56	14	112	14	4,200
Idleb	إدلب	Ma'arrat Tamasrin	معر تمصرين	2		536	134	1,072	134	40,200
Idleb	إدلب	Maland	الملند	2		450	113	900	113	33,900
Idleb	إدلب	Qamsheih	القامشلية	1		1,050	263	2,100	263	78,900
Idleb	إدلب	Salqin	سلقين	11		11,250	2,813	22,500	2,813	843,900
Idleb	إدلب	Shekh Bahr	الشيخ بحر	1	10	190	48	380	48	14,400
Idleb	إدلب	Termanin	ترمانين	2		800	200	1,600	200	60,000
Idleb	إدلب	Zarzur	زرزور	1	500	450	113	900	113	33,900
Total / المجموع				101	24,767	68,742	17,186	137,484	17,186	5,155,800



Rescue
Teams

فرق
الإنقاذ

Rescue Teams

The Syrian Civil Defense Free is working with all its power to remove the debris and extract those trapped under it. Despite the fact that time is passing quickly and they may not be able to extract all the trapped alive, the tasks that need to be done are still great and they need support with equipment and more volunteer teams to remove the rubble and destroy the houses that pose a threat to the residents (houses that are at risk of collapse). Therefore, the enumerators have been directed to assess the damage in the destroyed cities and towns that need support from the Free Syrian Civil Defense with more volunteers and machinery.

The initial survey showed that the destroyed cities are:

In the countryside of Aleppo: the cities of Jandairis and Atareb.

In Idlib governorate: the cities of Salqin, Armanaz, and the towns of Besanya (Bseineh), Deir Hassan, and Milis.

In these destroyed cities and towns, there are 529 fully damaged buildings, and information sources expect the presence trapped casualties underneath 89 buildings, the estimated number of trapped casualties under these buildings is 597 persons, and the number of buildings at risk of collapse is estimated to be 653, information sources confirm the need to provide 104 teams to work alongside the Civil Defense teams with 955 volunteers, and these teams need support with equipment and machinery.

The population of the affected cities is 374,514. The residents of these cities may remain homeless for a long time, as these cities have been largely destroyed. Water and sewage systems within these cities have also been destroyed, making partially destroyed housing uninhabitable.

فرق الإنقاذ

يعمل الدفاع المدني السوري الحرّ بكامل طاقته على إزالة الأنقاض وإخراج العالقين تحتها، بالرغم من أن الوقت يمر بسرعة وقد لا يتمكن من اخراج كافة الضحايا أحياء، إلا أن المهام التي يتوجب عليه قيام بها ما تزال كبيرة، ويحتاج للدعم بالمعدات وبمزيد من الفرق المتطوعة لإزالة الركام وهدم البيوت التي تشكل خطراً على السكان (البيوت المهتدة بالسقوط)، لذلك تم توجيه الباحثين لتقييم الضرر في المدن والبلدات المنكوبة والتي تحتاج لدعم الدفاع المدني الحرّ بمزيد من المتطوعين والآليات.

تبين من خلال المسح الأولي أن المدن المنكوبة هي:

في ريف حلب: مدينتي جنديرس والأتاب.

في محافظة إدلب: مدينتي سلقين وأرمناز وبلدات بسينا ودير حسان وملس.

يتواجد في هذه المدن والبلدات المنكوبة 529 بناءً مدمراً بشكل كامل، وتتوقع مصادر المعلومات وجود ضحايا عالقين تحت 89 بناء، ويقدر عدد الضحايا العالقين تحت هذه الأبنية 597 ضحية، ويقدر عدد الأبنية المهتدة بالسقوط بـ 653 بناءً، وتؤكد مصادر المعلومات ضرورة توفير 104 فريقاً للعمل إلى جانب فرق الدفاع المدني بعدد متطوعين 955 متطوعاً، وتحتاج هذه الفرق للدعم بالمعدات والآليات. ويبلغ عدد السكان في المدن المنكوبة 374,514 نسمة، وقد يبقى سكان هذه المدن لفترة طويلة دون مأوى، حيث أن هذه المدن دُمّرت بشكل كبير، كما دُمّرت شبكات المياه والصرف الصحي ضمن هذه المدن مما يجعل المساكن المدمرة بشكل جزئي غير قابلة للسكن أيضاً.

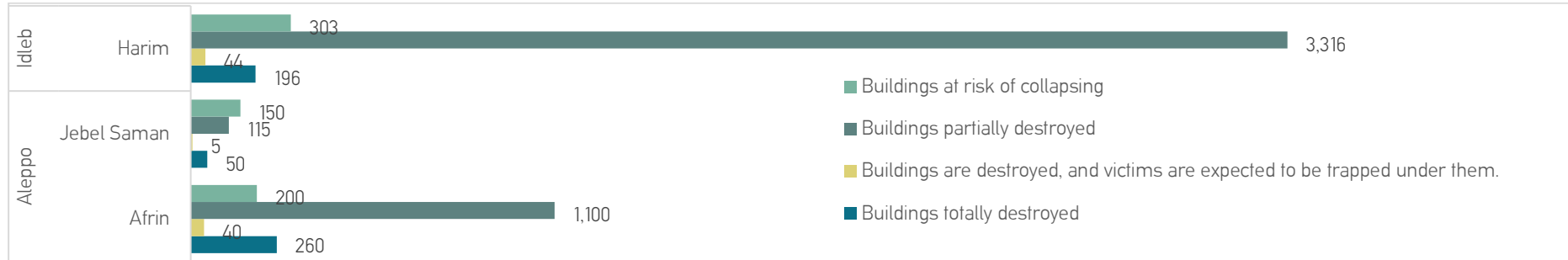

The needs of the Rescue teams and heavy machines

Governorate	المحافظة	Community	البلدة	# Population السكان	# Buildings totally destroyed مباني مدمرة كلياً	# Buildings are destroyed, and victims are expected to be trapped under them أبنية مدمرة من المتوقع وجود ضحايا تحتها	# Buildings partially destroyed مباني مدمرة جزئياً	# Buildings at risk of collapsing المباني المهددة بالانهيار	# Of rescue teams needed الفرق المتوقعة اللازمة	# Dump Trucks شاحنات نقل الركام	# Air rock drill حفارة كومبريسة	# Bulldozer آليات حفر بلدوزر	# Backhoe loaders آليات حفر باكر
Idleb	إدلب	Deir Hassan – Darhashan	دير حسان_درحش ان	51,447	68	22	154	13	4	18	20	8	9
Idleb	إدلب	Armanaz	أرمناز	74,995	50	10	62	35	10	10	10	5	5
Idleb	إدلب	Milis	ملس	19,025	10	4	25	30	5	3	10	2	2
Idleb	إدلب	Salqin	سلفين	142,983	55	5	3,000	200	25	30	30	20	20
Idleb	إدلب	Besnaya – Bseineh	بسنية_بسينة	15,014	16	3	15	25	5	20	25	5	5
Aleppo	حلب	Atareb	الأتاب	24,050	50	5	120	150	5	5	20	5	5
Aleppo	حلب	Jandairis	جندريس	47,000	280	40	1,115	200	50	30	30	20	20
المجموع/Total				374,514	529	89	4,491	653	104	116	145	65	66

[يمكنكم الوصول إلى الإصدارات السابقة من التقرير من خلال الرابط](#)

The education sector in the affected cities

The number of schools in the affected cities is 50, and they were operating before the devastating earthquake. These schools had 28,429 students and 1,055 teachers. Students will not be able to return to their schools during the second semester of the school year due to their displacement or destruction of their schools, which indicates the need to find alternative educational spaces for these children or provide them with a suitable learning environment in places of displacement.

قطاع التعليم في المدن المنكوبة

يبلغ المدارس في المدن المنكوبة 50 مدرسة كانت تعمل قبل الزلزال المدمر، وكانت هذه المدارس تحتوي على 28,429 طالباً وطالبة، و1,055 مدرساً ومدرسة، ولن يستطيع الطلاب العودة إلى مدارسهم خلال الفصل الثاني من العام الدراسي بسبب نزوحهم أو دمار مدارسهم، مما يظهر الحاجة لإيجاد وسائل تعليمية بديلة لهؤلاء الأطفال أو توفير بيئة تعليمية مناسبة لهم في أماكن النزوح.

Governorate	المحافظة	Community	البلدة	PCODE	# Schools المدارس	# Students الطلاب	# Teachers المدرسين
Idleb	إدلب	Milis	ملس	C4184	4	1,130	44
Idleb	إدلب	Salqin	سلقين	C4140	14	10,066	348
Idleb	إدلب	Deir Hassan – Darhashan	دير حسان – درحشان	C4129	4	1,487	56
Idleb	إدلب	Besnaya – Bseineh	بسنياء – بسينة	C4116	2	890	24
Idleb	إدلب	Armanaz	أرمناز	C4176	10	4,776	195
Aleppo	حلب	Jandairis	جنديرس	C1426	8	5,447	181
Aleppo	حلب	Atareb	الأتاب	C1022	11	4,633	207
المجموع/Total					53	28,429	1,055





**Humanitarian Situation in North-West Syria
Following the Devastating Earthquake**

**الأوضاع الإنسانية في شمال غرب سوريا
الزلازل المدمر**

وحدة تنسيق الدعم
ASSISTANCE COORDINATION UNIT



**Situation report V:18
23 February 2023**